

**családon belüli erőszak
elleni**

tárcaközi kampány



a lelki elsősegély telefonszolgálatok hozzájárulása



2003. december 10. – 2004. február 29.

2004.

**A kampányt megelőző, a kampány-időszak, valamint az azt követő hónapok
hívásszámainak alakulása, a bázisidőszak százalékában
(Lesz adatok)**

	Érdemi	Sikeres	Sikertelen	Összes hívás
2003	5579	17330	36567	53897
kampány-időszak	4362	19354	35578	54932
2004	6318	23548	45977	69525
	16259	60232	118122	178354

a bázisidőszak százalékában				
	Érdemi	Sikeres	Sikertelen	Összes hívás
2003.	100	100	100	100
kampány-időszak	78	112	97	102
2004.	145	122	129	127

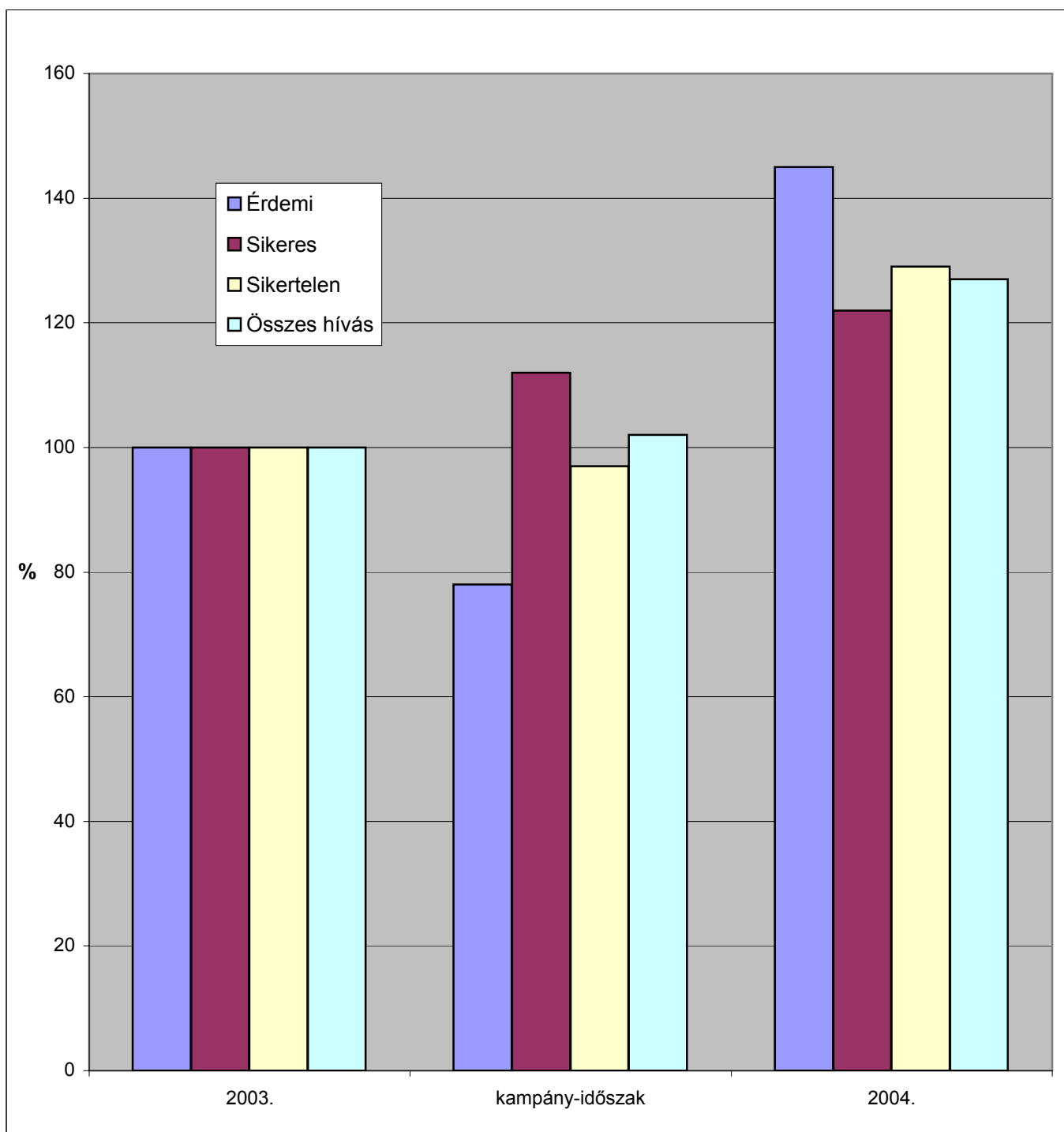

**A kampányt megelőző, a kampány-időszak, valamint az azt követő hónapok
hívásszámainak alakulása
(LESZ adatok)**

	1 hónapra vetítve			
	Érdemi	Sikeres	Sikertelen	Végösszeg
2003	5579	17330	36567	53897
kampány hívások	4362	19354	35578	54932
2004 jan-juli	6318	23548	45977	69525

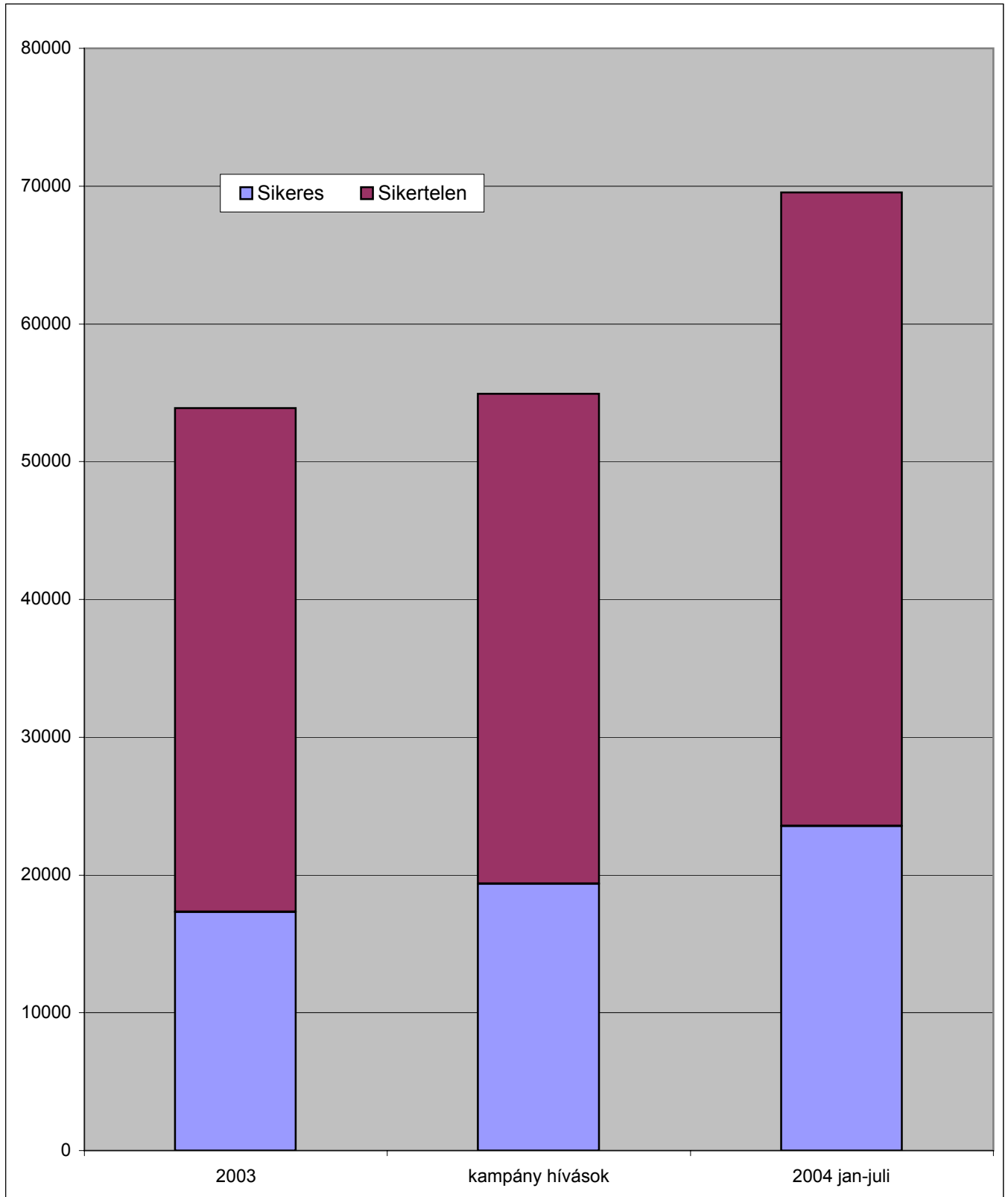

a kampányidőszak hívásszámainak lefutása hetekben
LESZ összes érdemi hívás

1/03

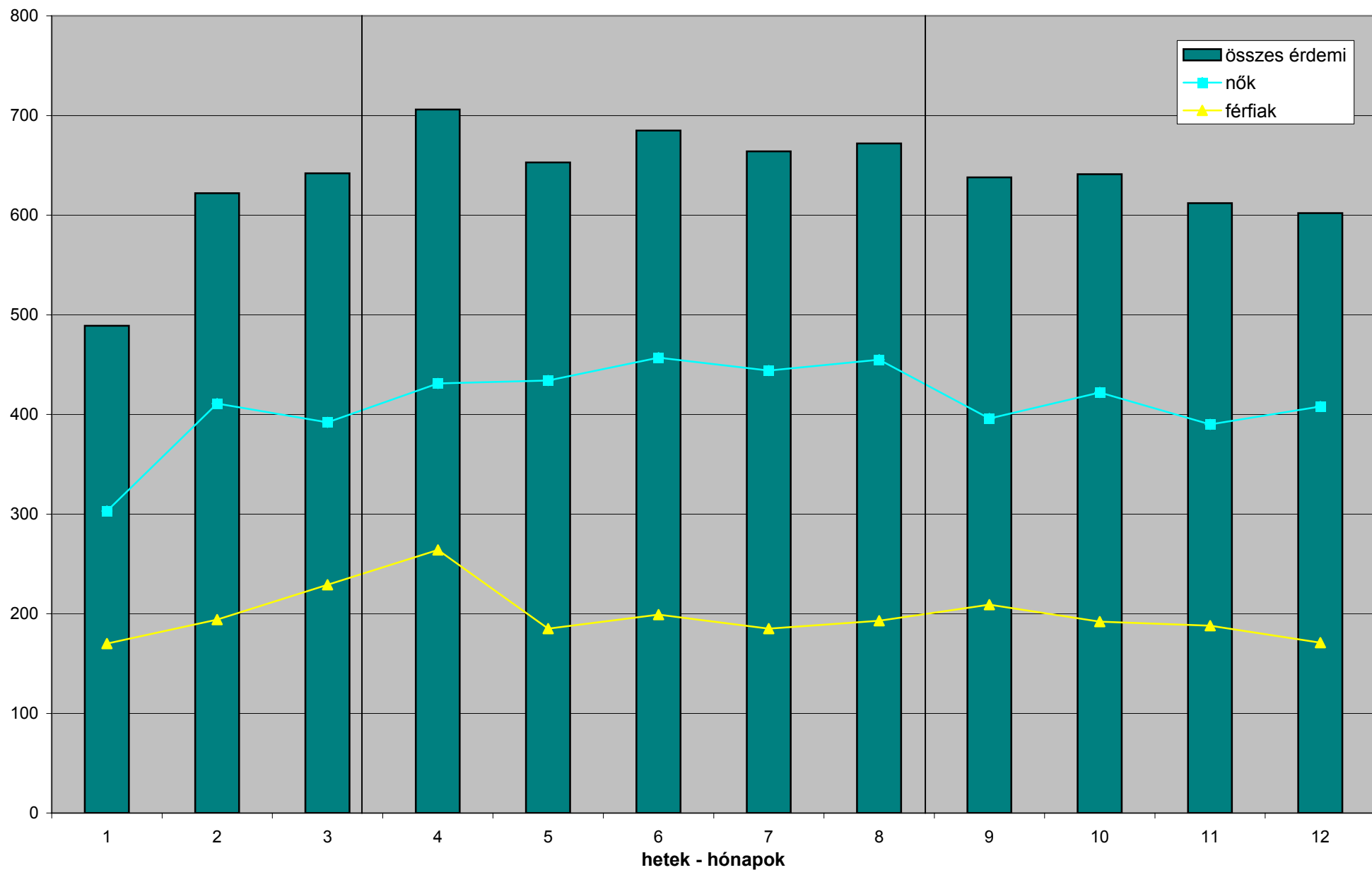

a hívásszám változása az előző héthez viszonyítva százalékban
Lesz összes érdemi hívás

1/04

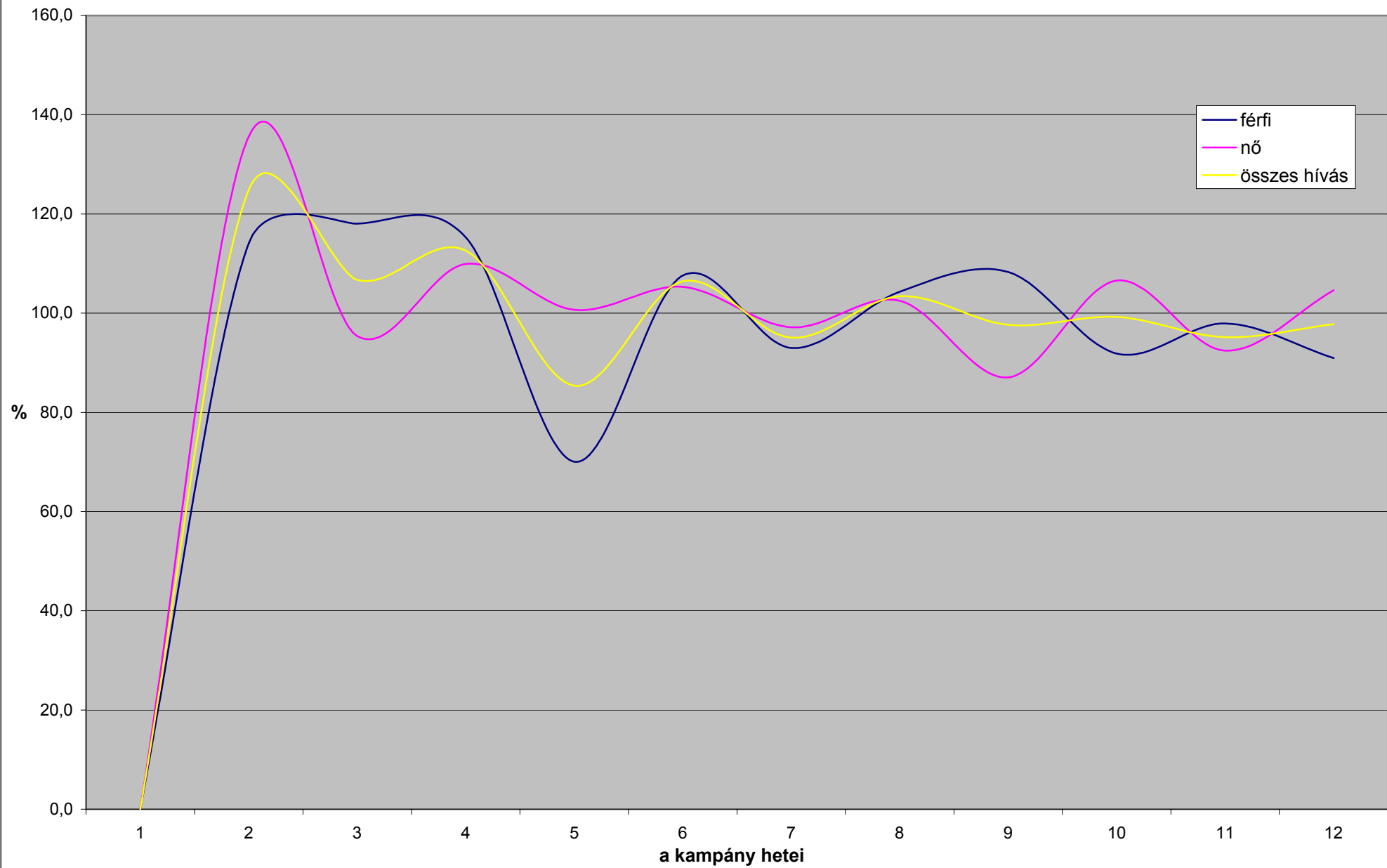

az érdemi/nem érdemi hívások aránya az össz hívásban a kampány- időszak előtt és
alatt, s utána
(LESZ adatok)

1 hónapra vetítve			
	érdemi	nem érdemi	sikeres
2003	5 579	11751	17 330
kampány	4 362	14992	19 354
2004	6 318	17230	23 548
	16 260	43973	60 232

	érdemi	nem érdemi	sikeres
2003	32	68	100
kampány	23	77	100
2004	27	73	100

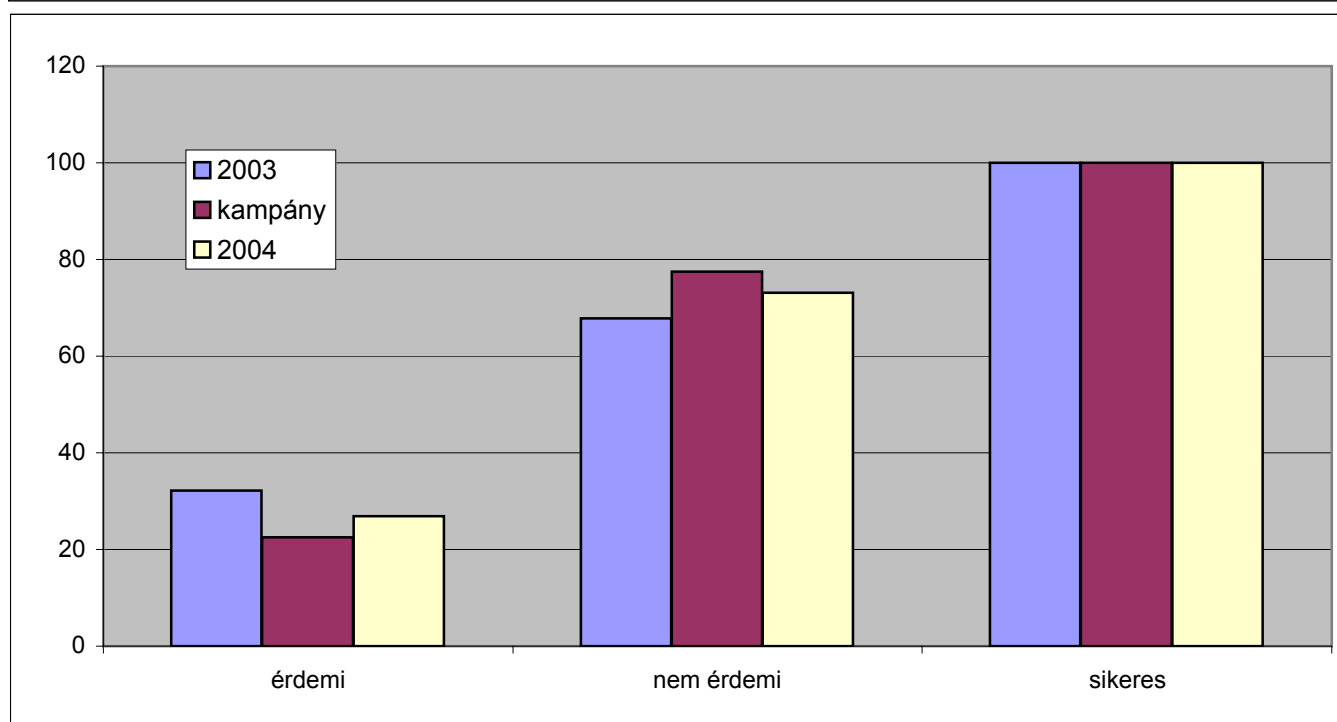
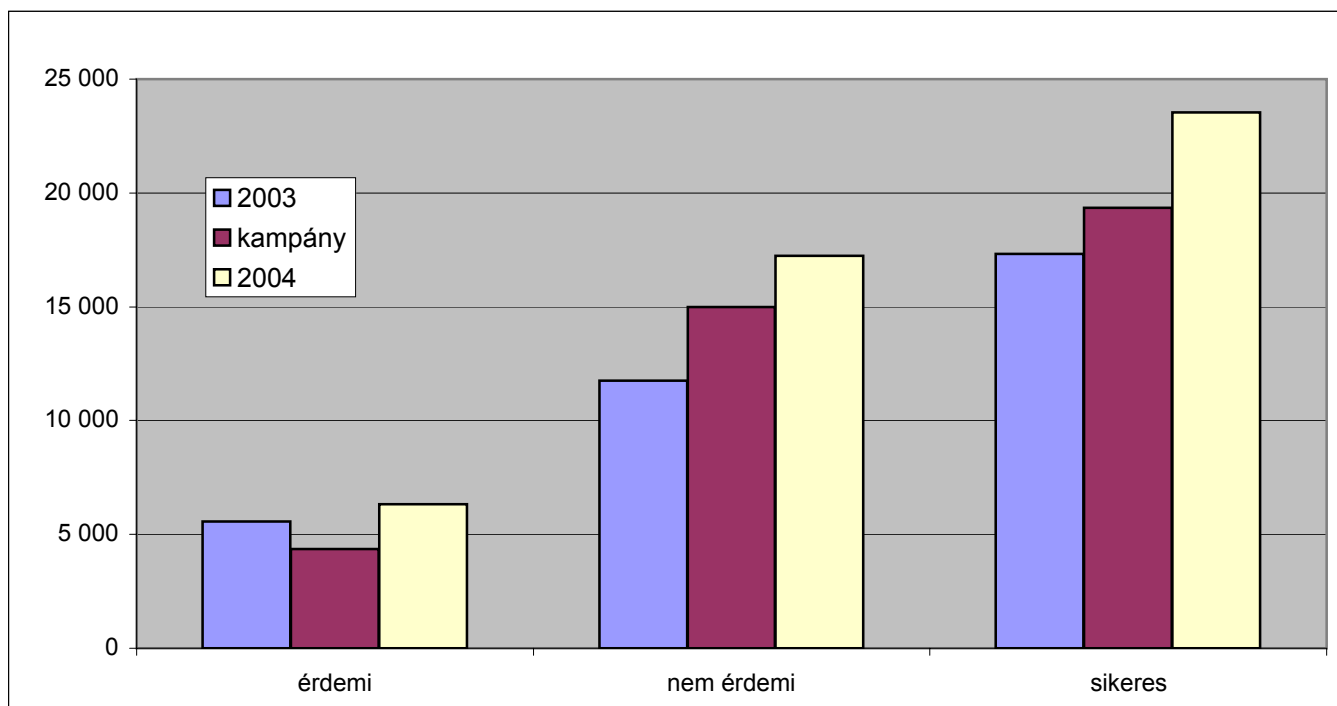

az egyes rendszerek hívásai nem szerint

1/06/a

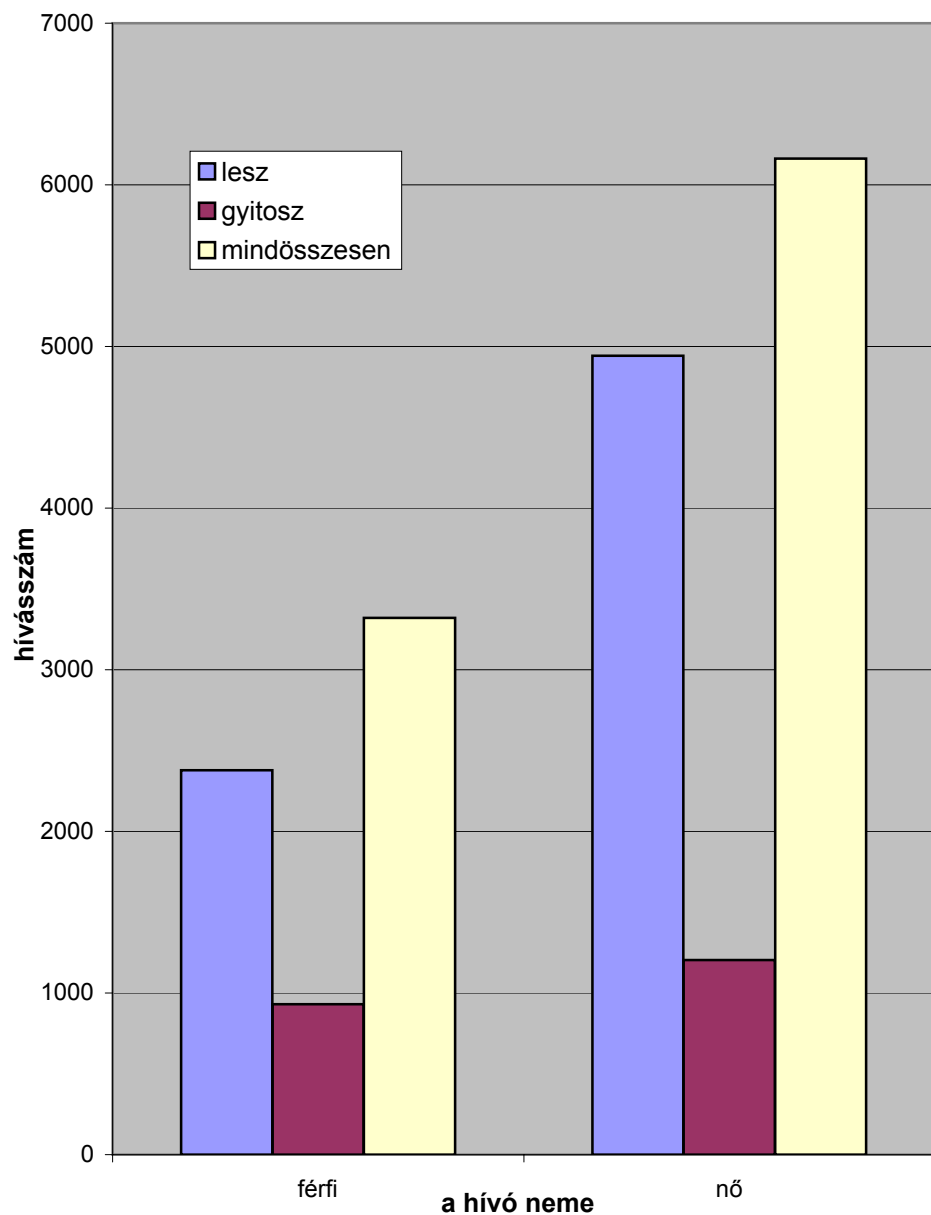

az egyes rendszerek hívásának
százalékos megoszlása nem szerint

1/06/b

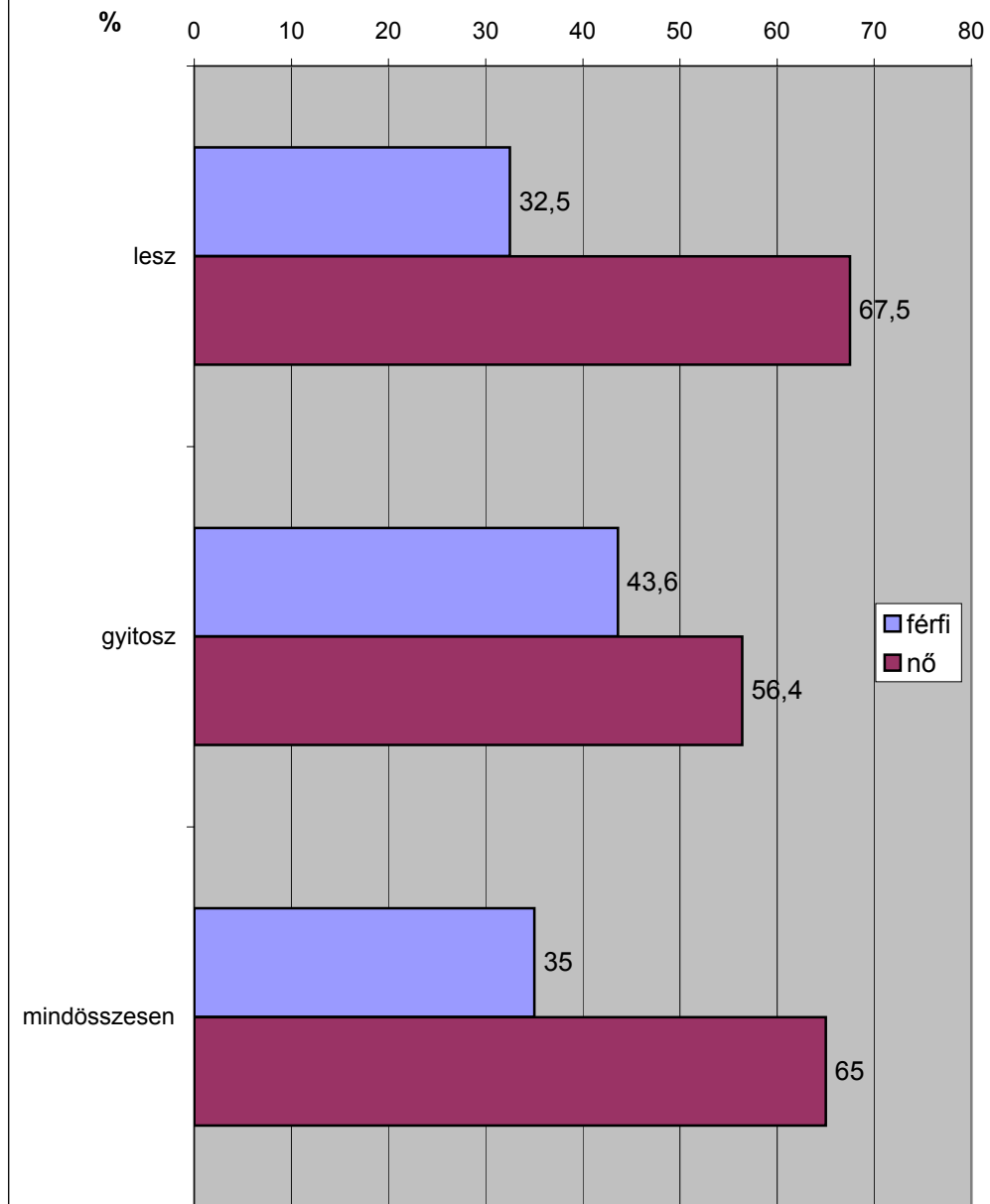

a hívók korcsoportok szerint a kampány-időszakban
(LESZ összes hívás)

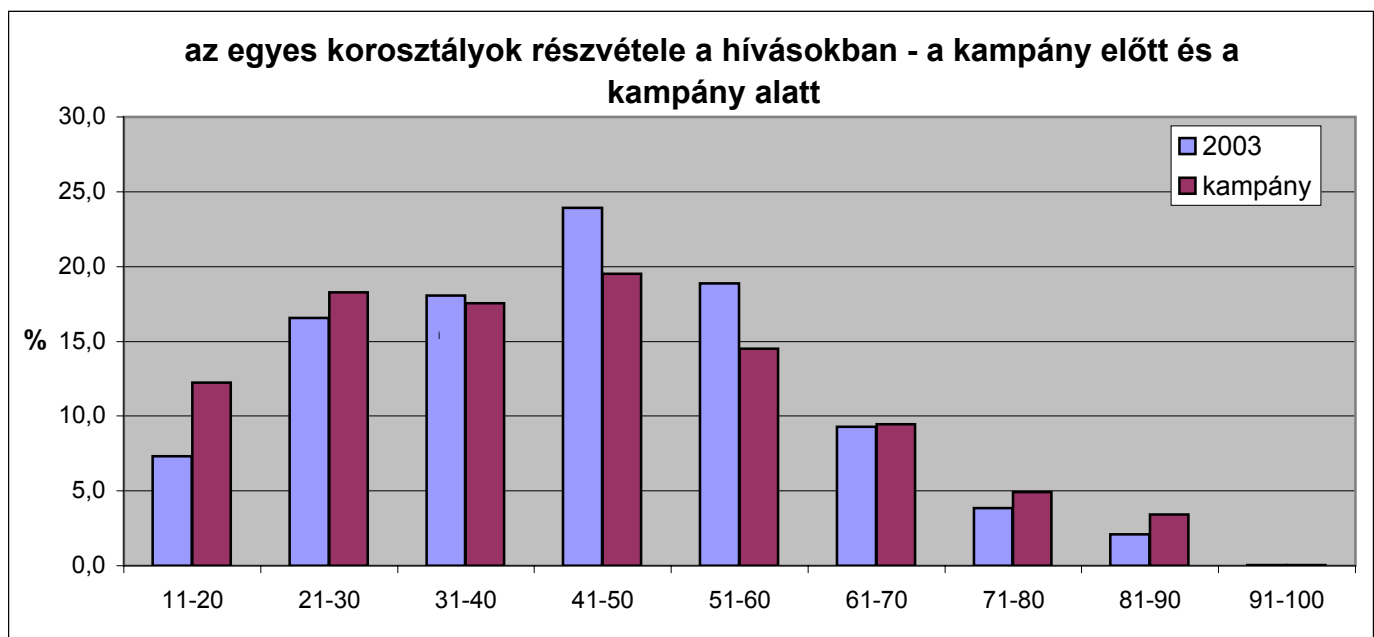
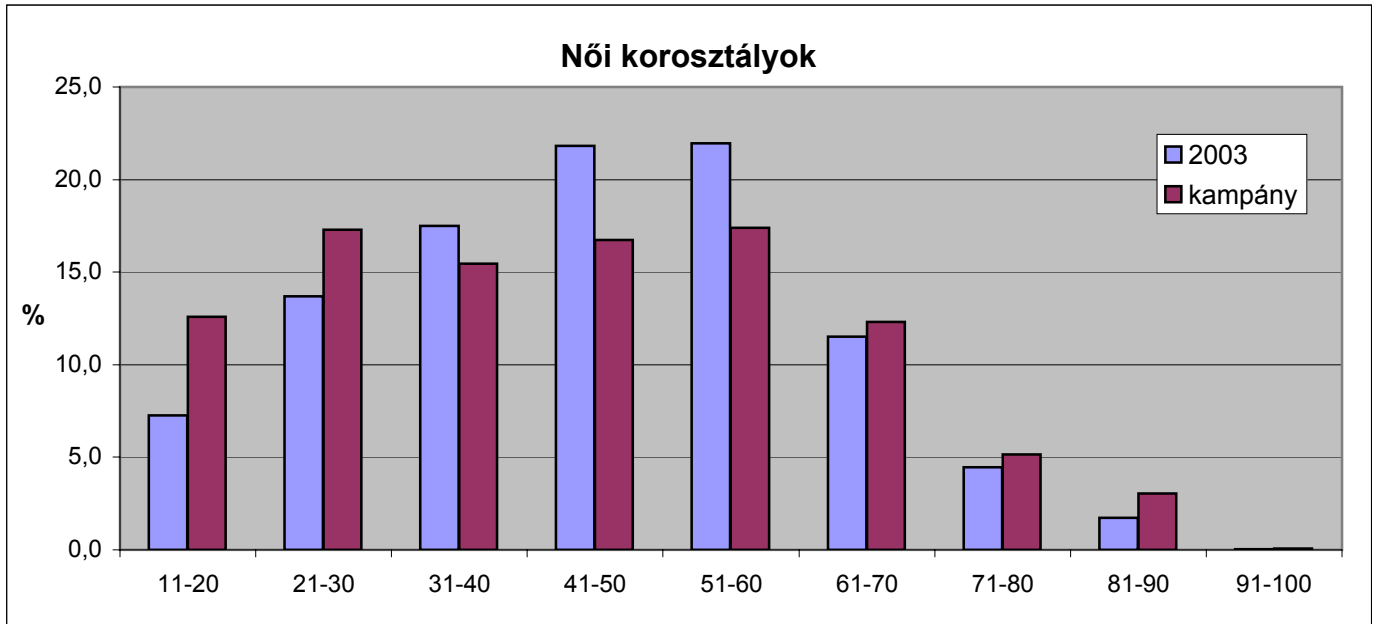
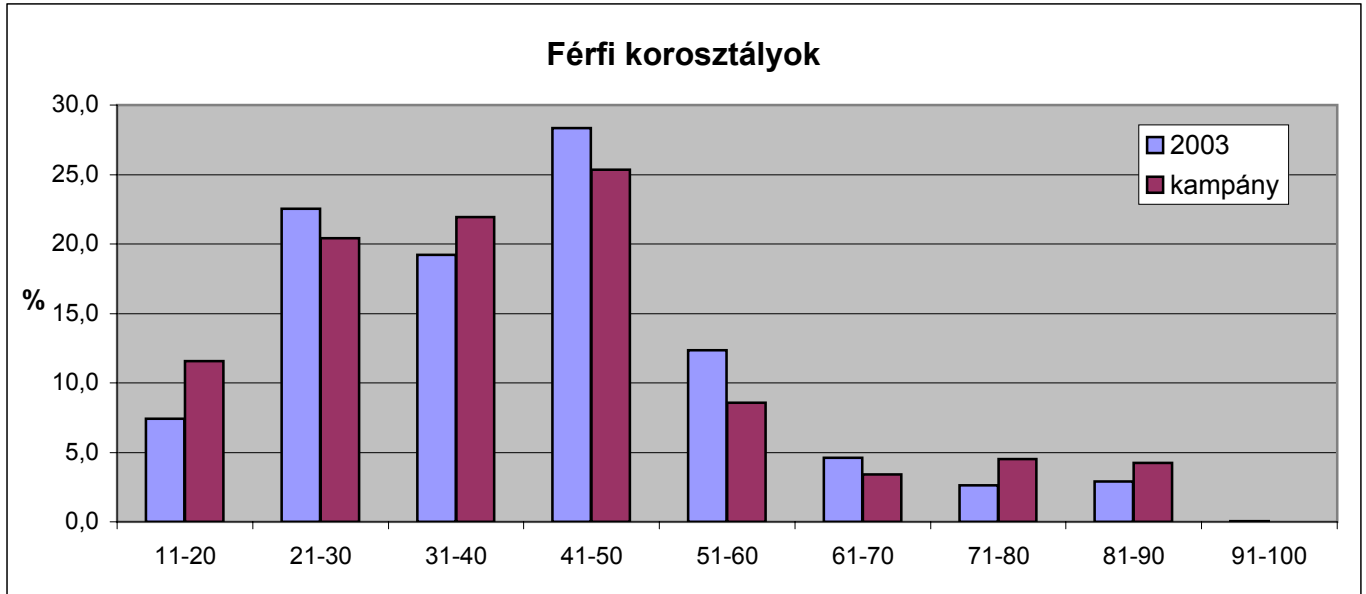

az egyes korosztályok hívásai a hetek folyamán a kampányidőszakban (Lesz összes hívás)

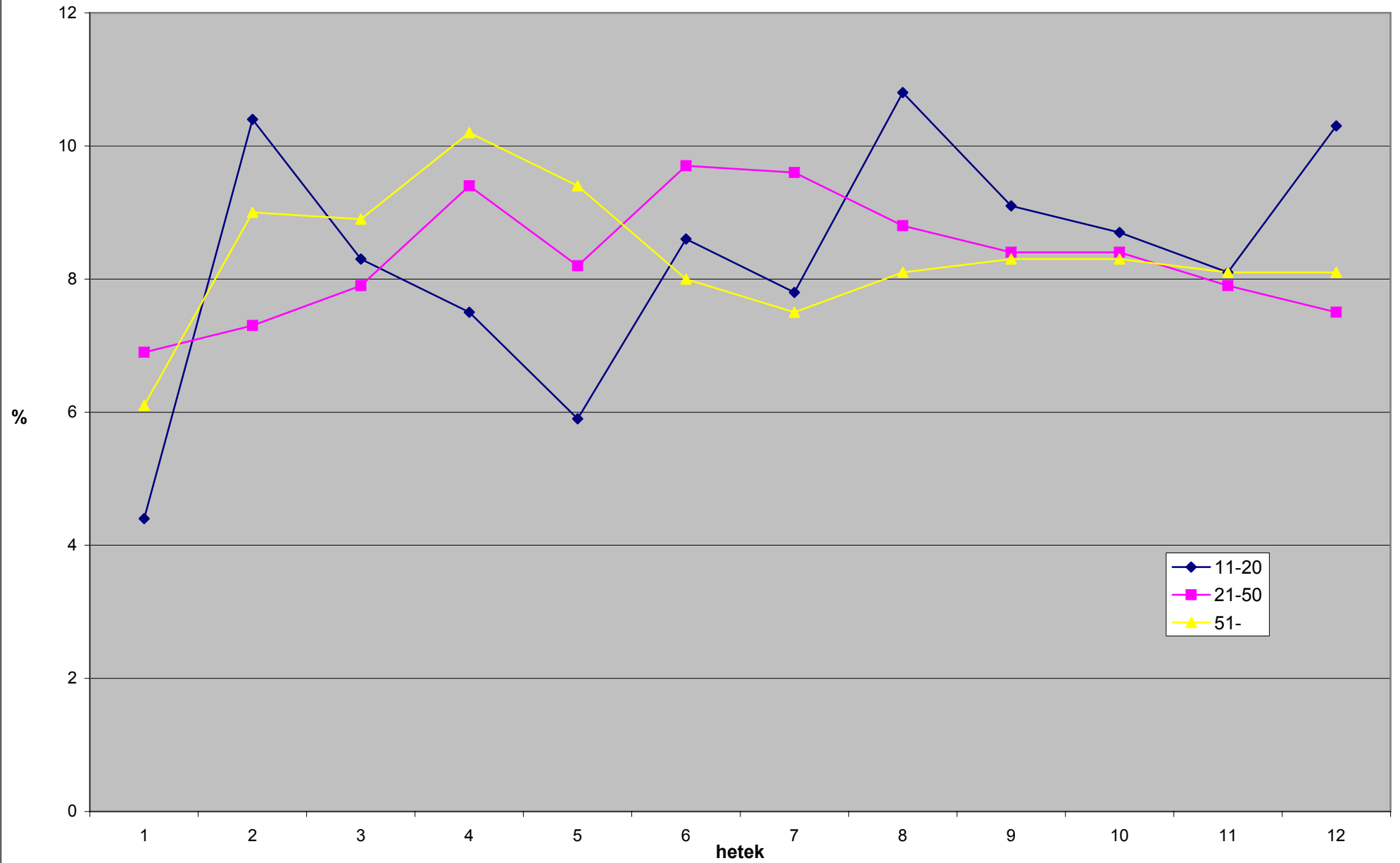

**korosztályok a két rendszerben
(kampány időszak, összes hívás)**

1/09

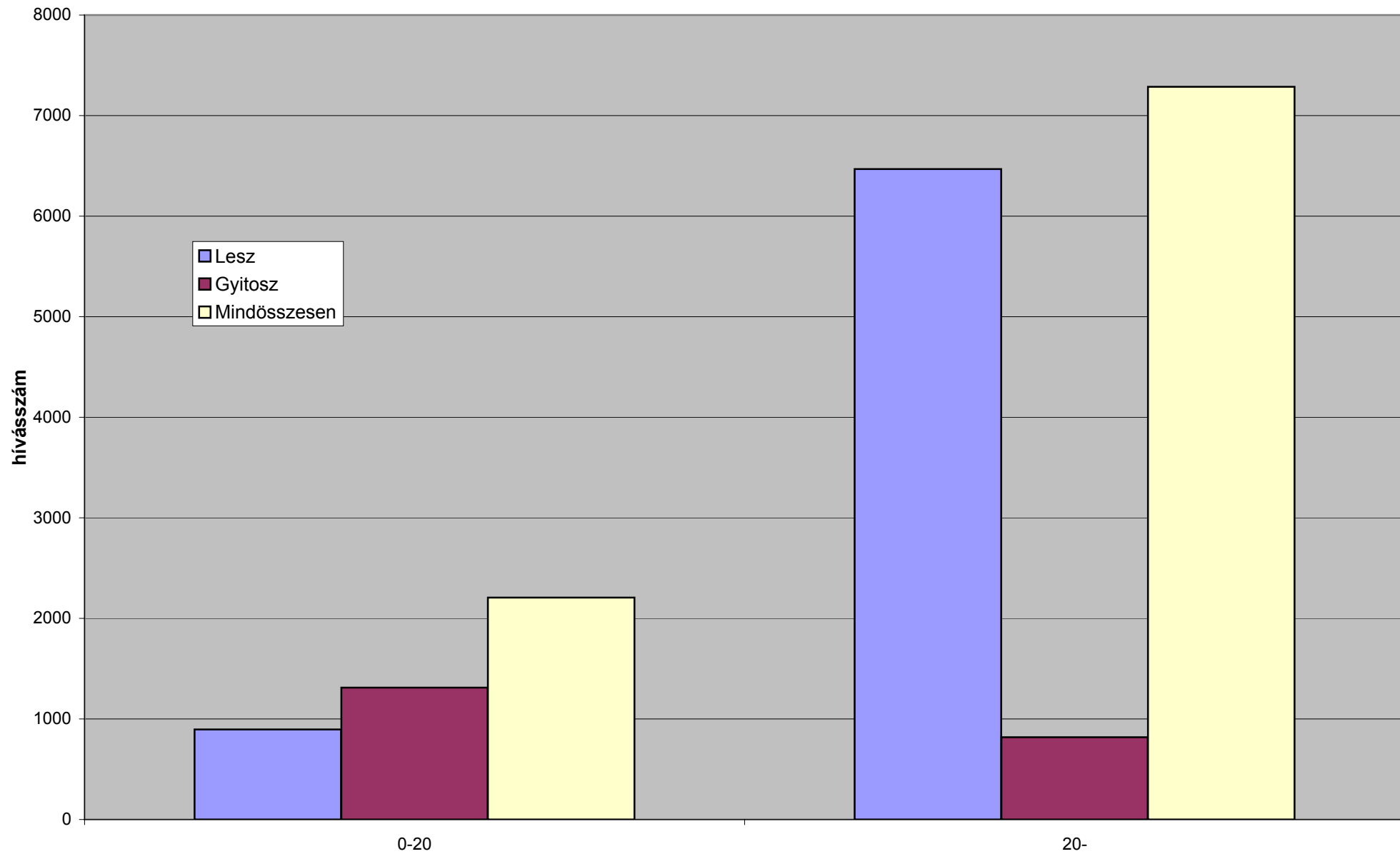

**korosztályok aránya a kampány-időszakban
összes hívás**

1/10

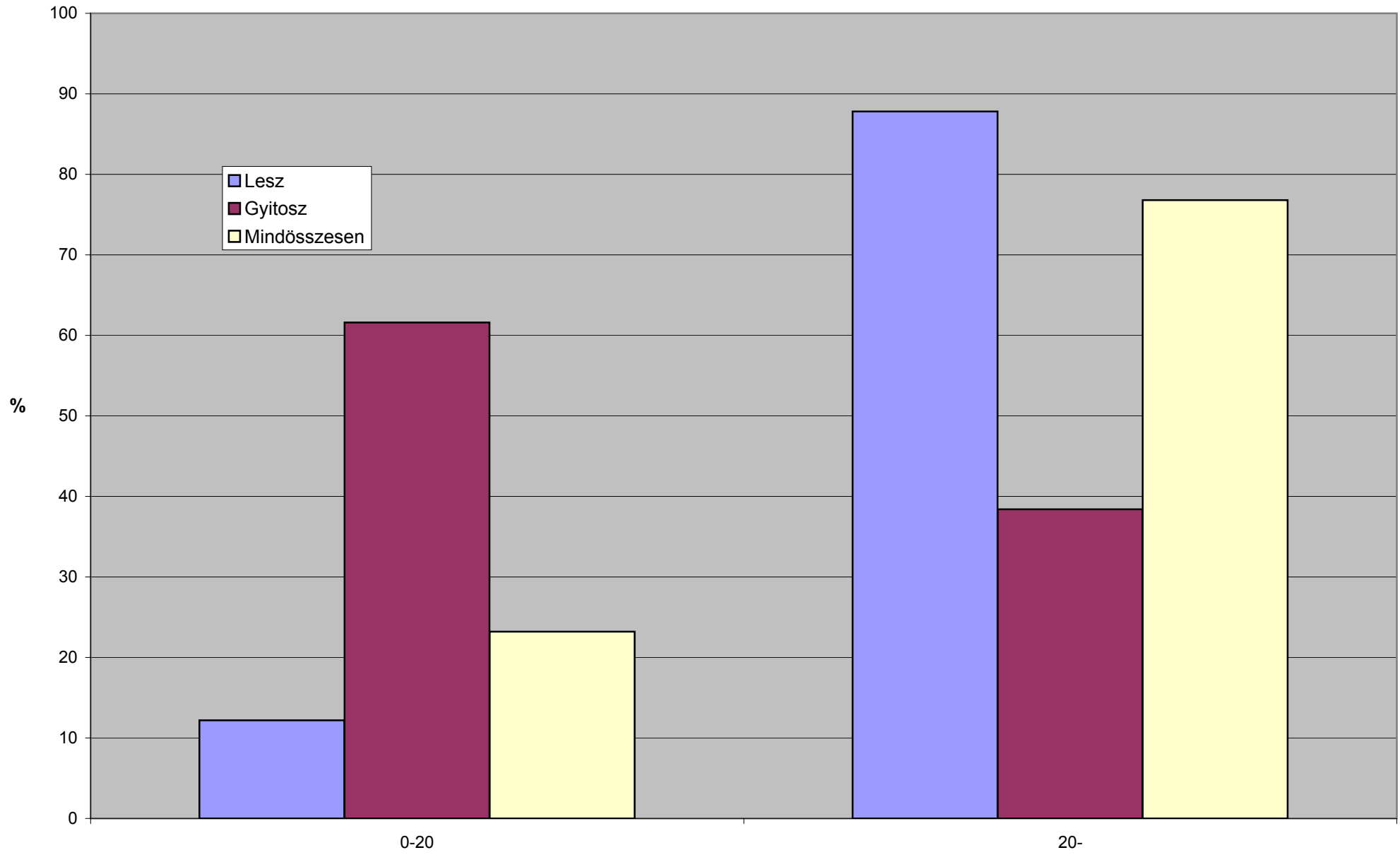

**hívások nem és korcsoport szerint az azonos neműek százalékában
(Lesz összes hívás)**

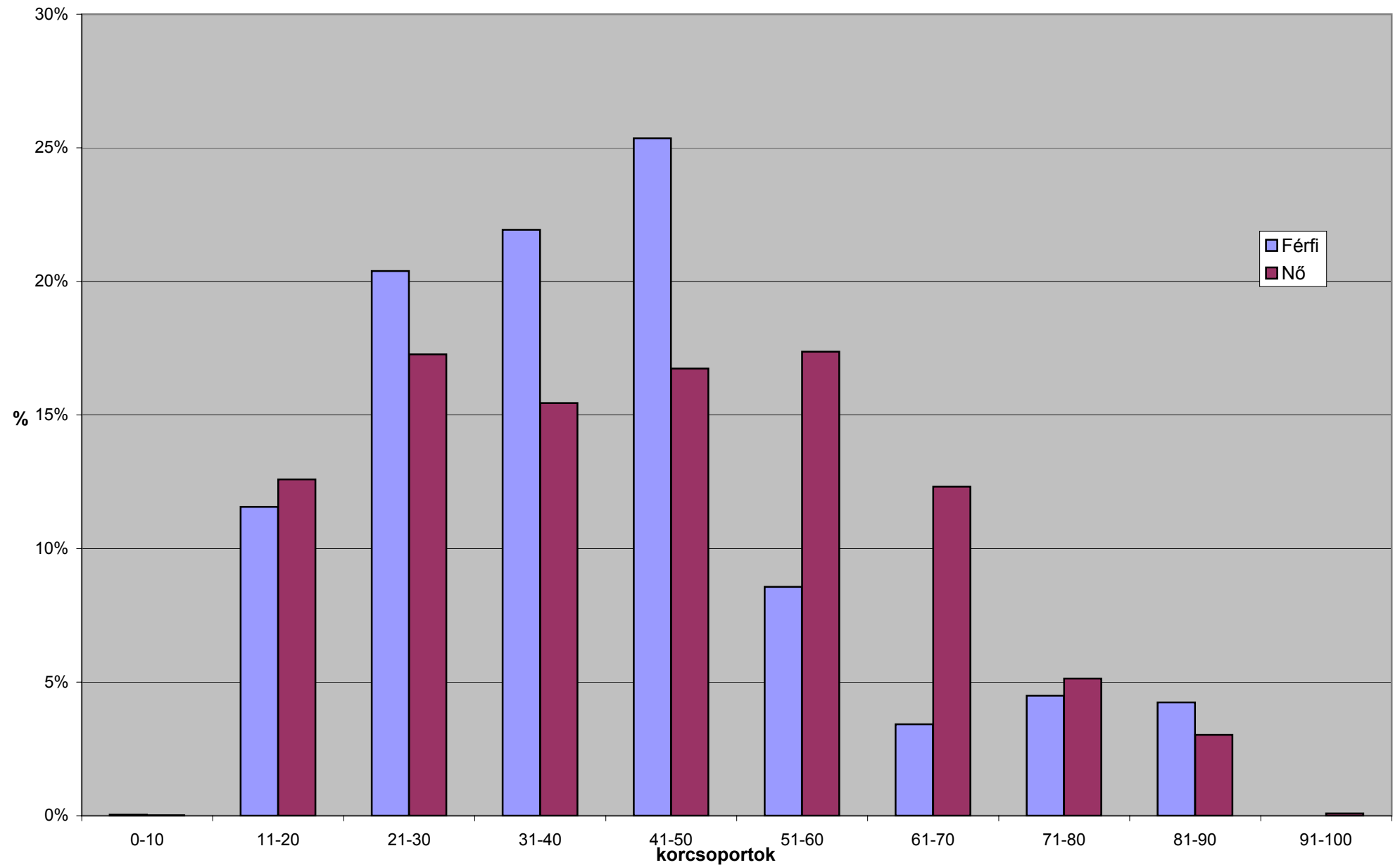

1/12/a

az egyes rendszerek hívásai
családi állapot szerint

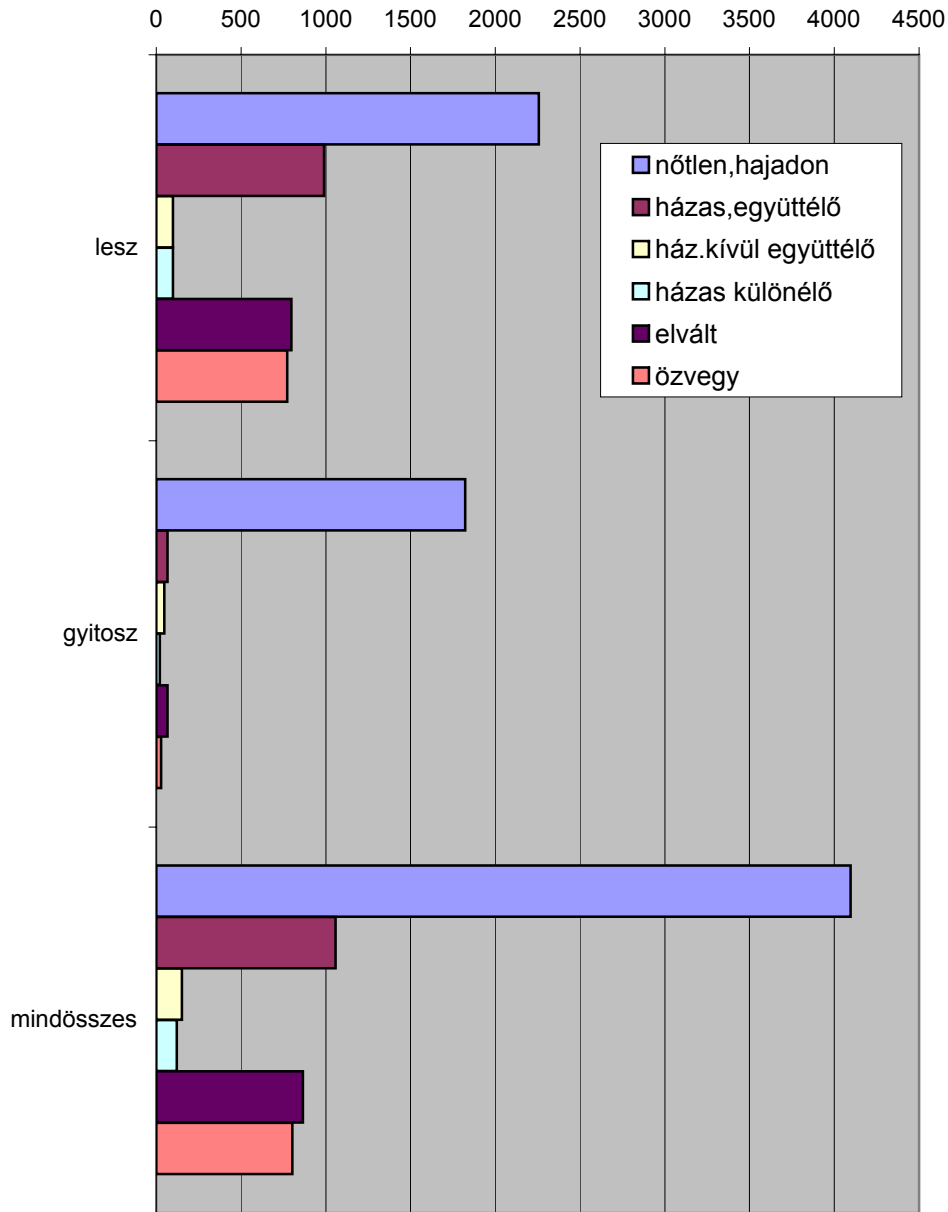

1/12/b

az egyes rendszerek hívásainak
százalékos megoszlása családi állapot szerint

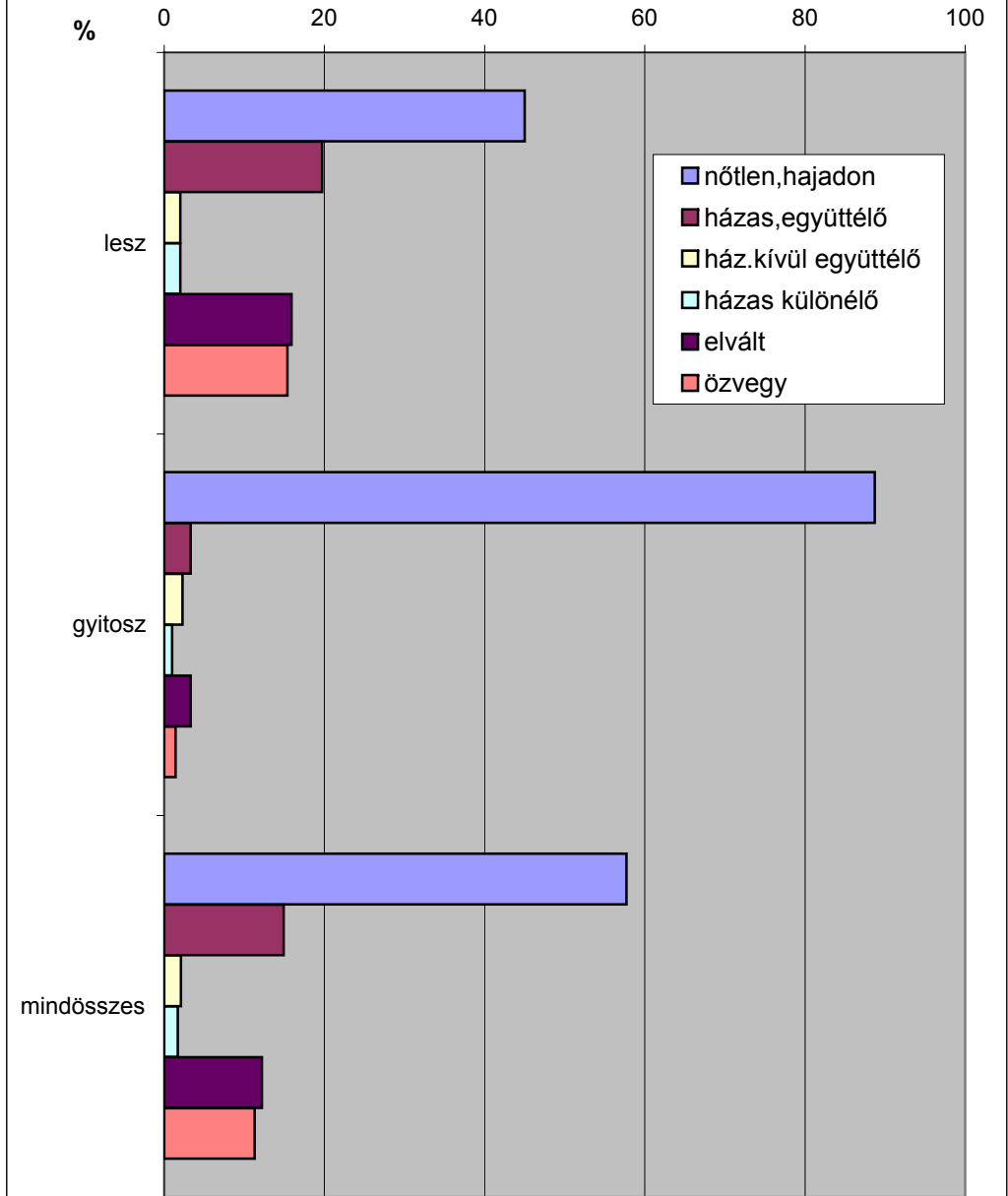

**hívások nem és családi állapot szerint az azonos neműek százalékában
(Lesz összes hívás)**

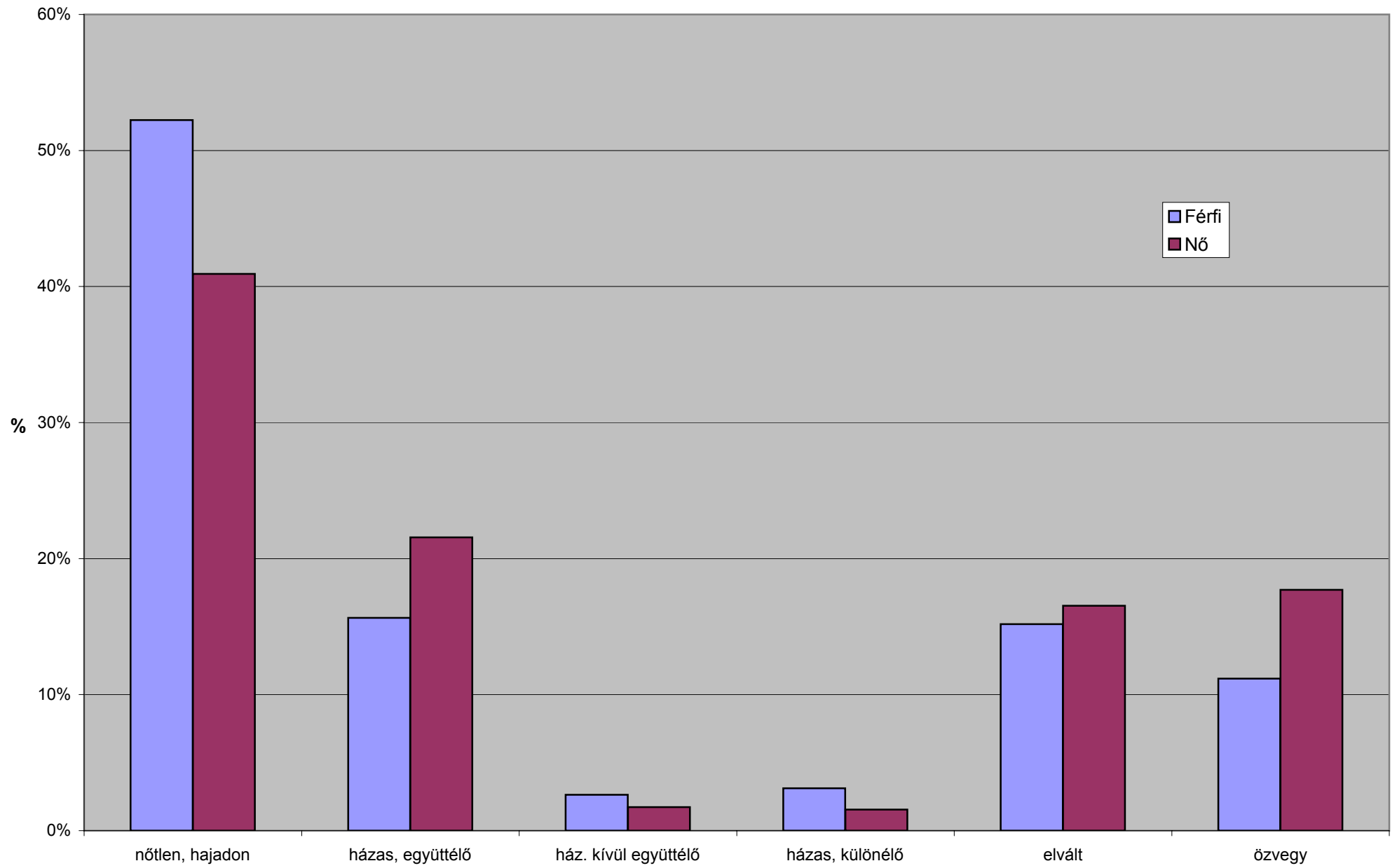

az egyes rendszerek hívásai
a hívás helyszíne szerint

1/14/a

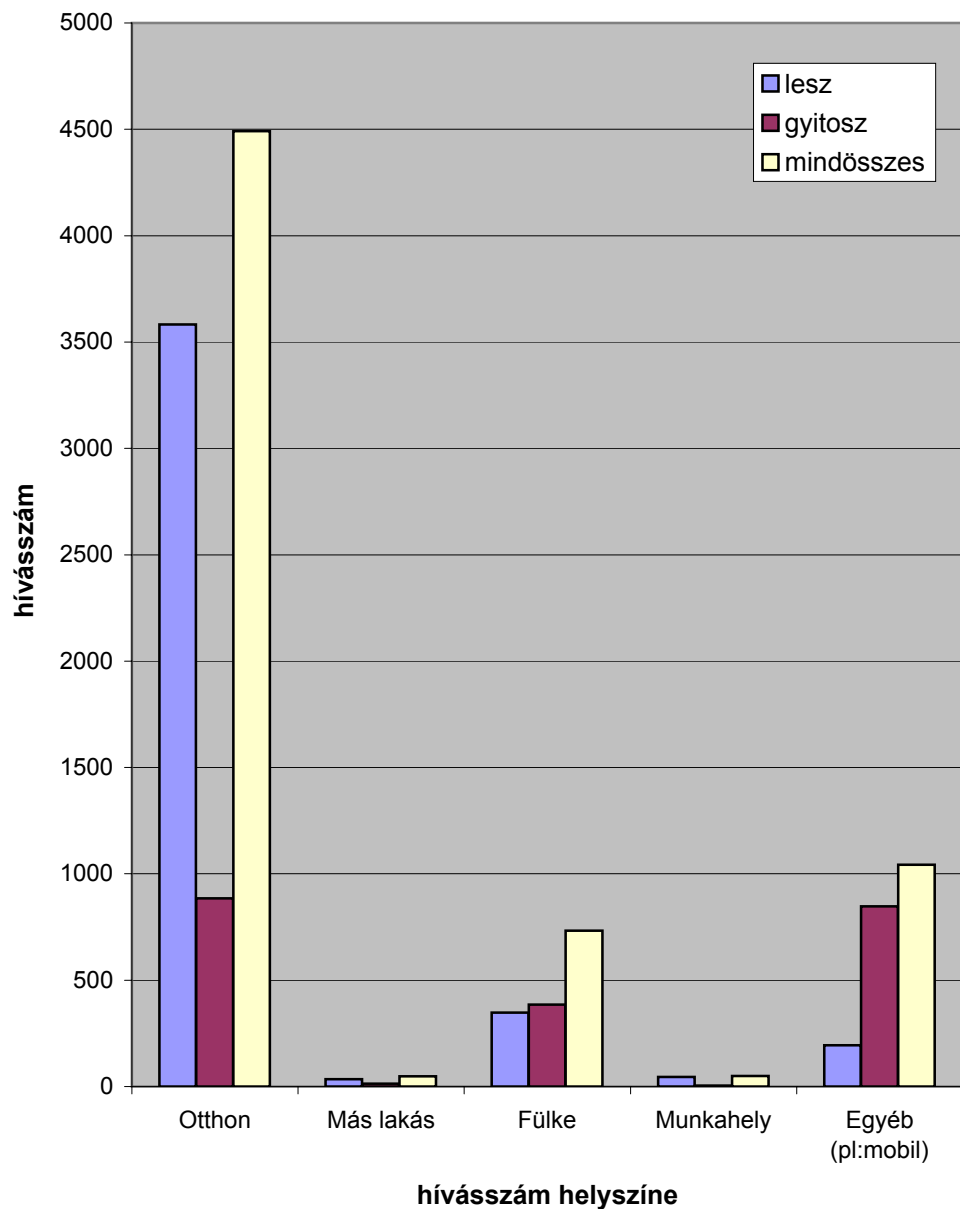

az egyes rendszerek hívásainak
százalékos megoszlása a hívás helyszíne szerint

1/14/b

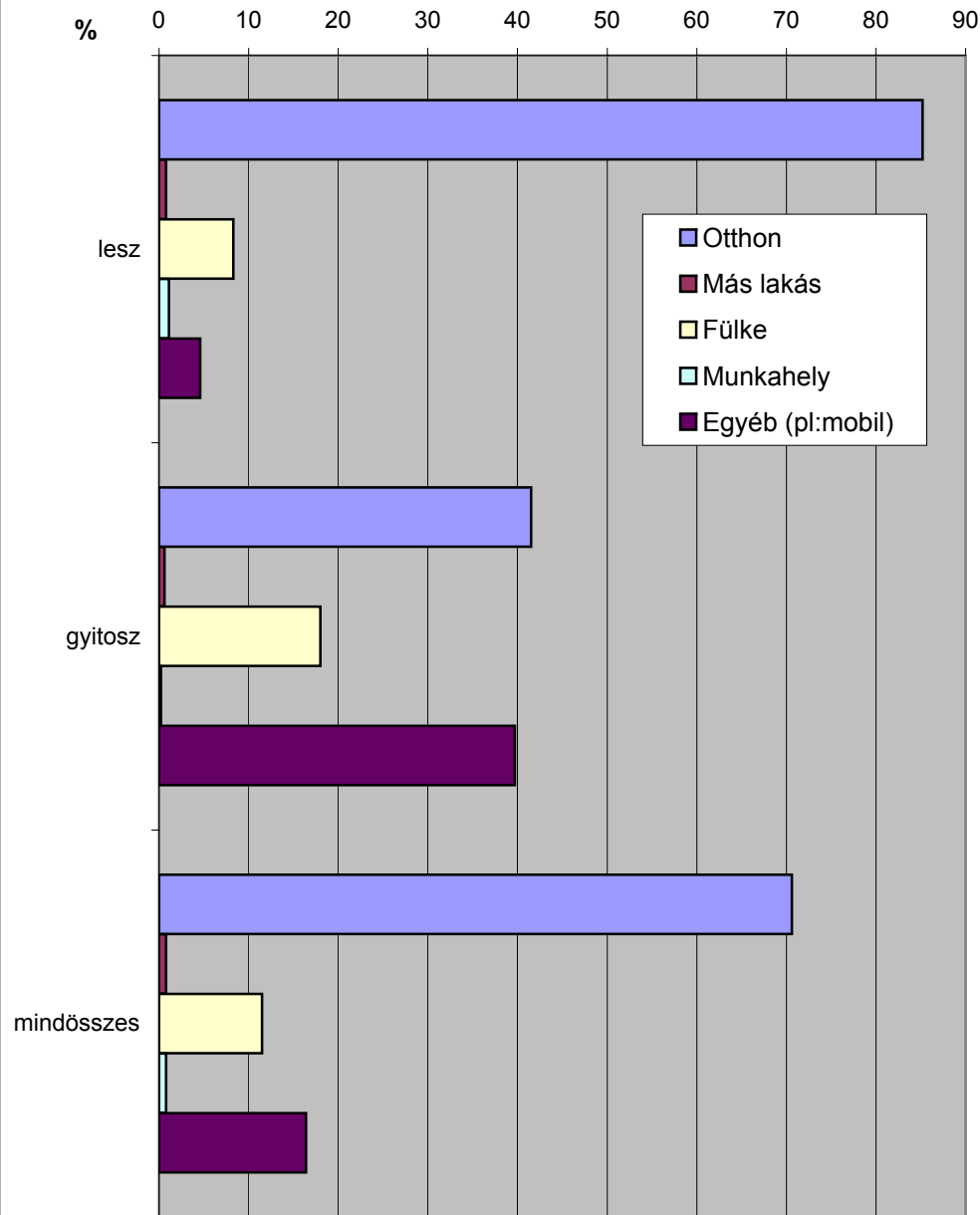

az egyes rendszerek hívásai a párisi kódok szerint

1/15/a

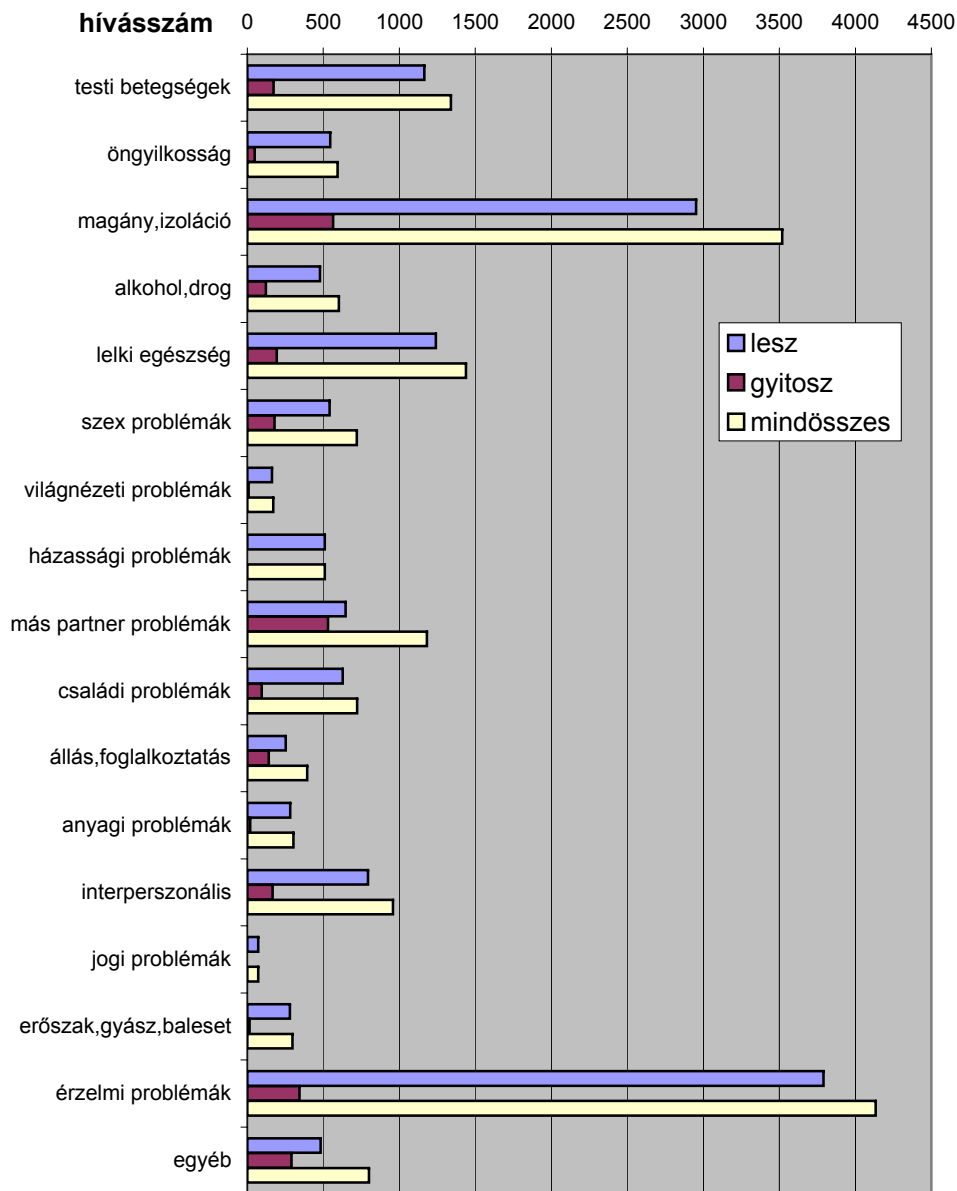

az egyes rendszerek hívásainak százalékos megoszlása a párisi kódok szerint

1/15/b

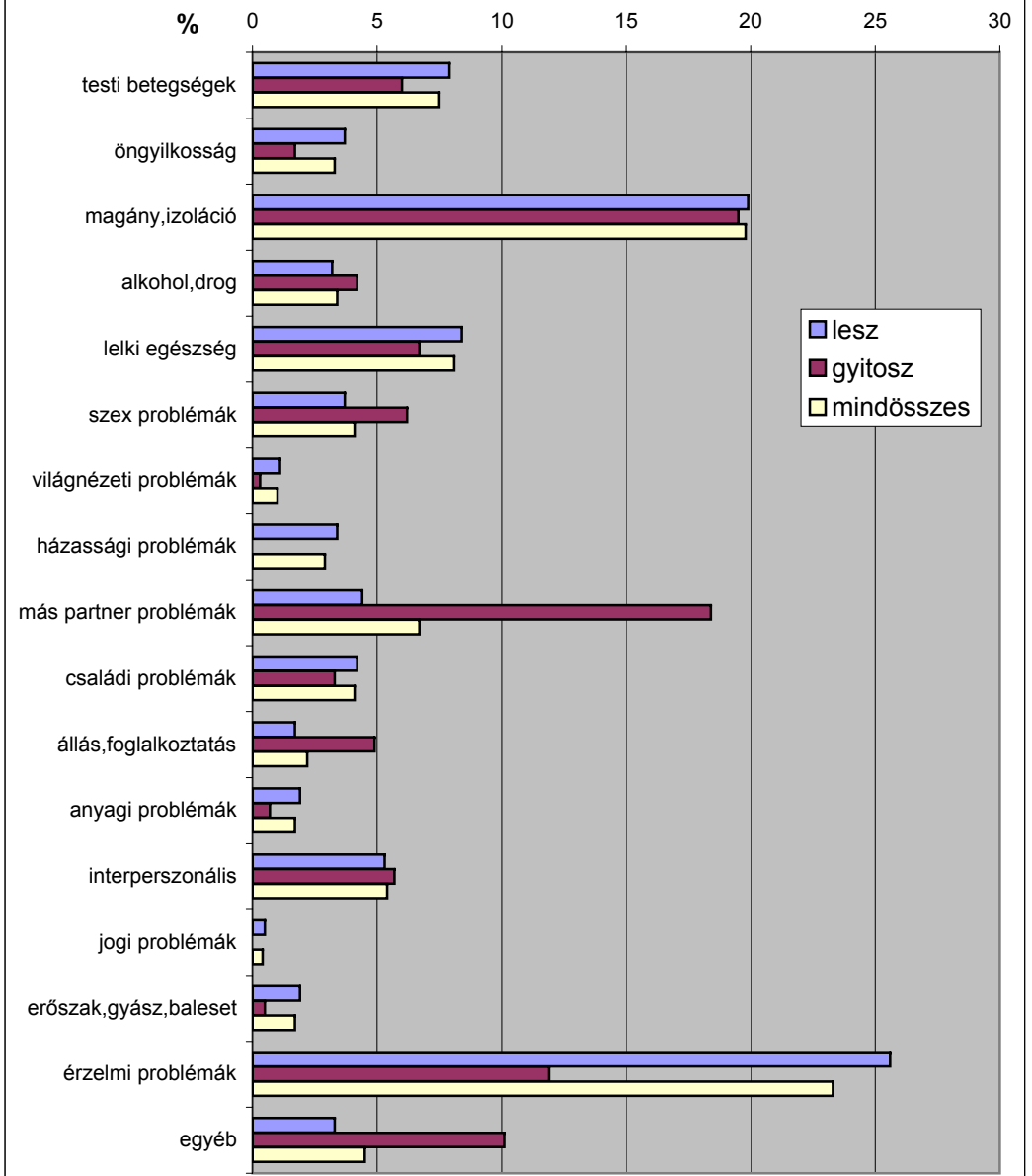

az egyes rendszerek hívásainak százalékos megoszlása a segítő válasz szerint

1/16

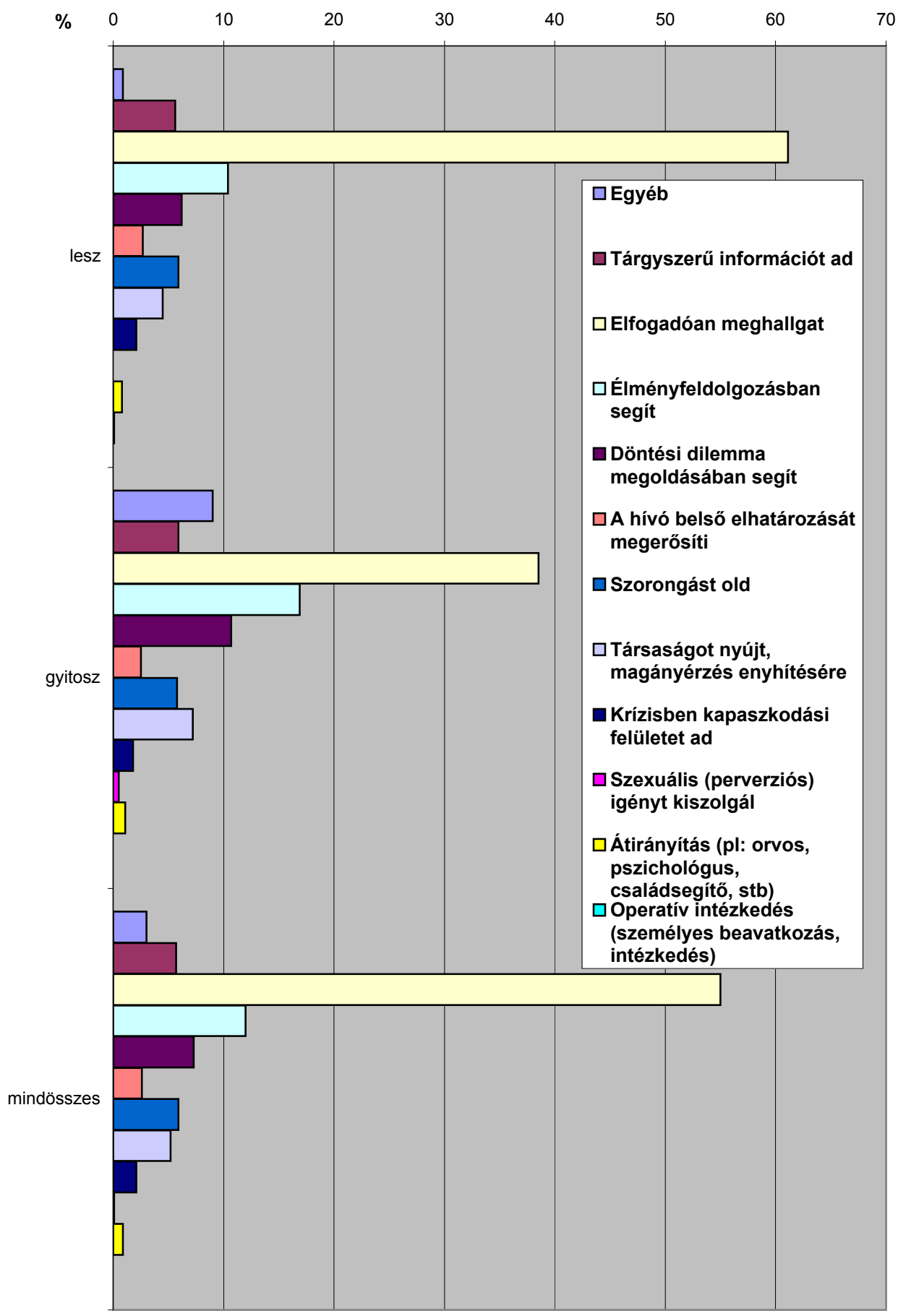

a családon belüli erőszak problémák
Lesz-Gyitosz összehasonlításban 2/01/a

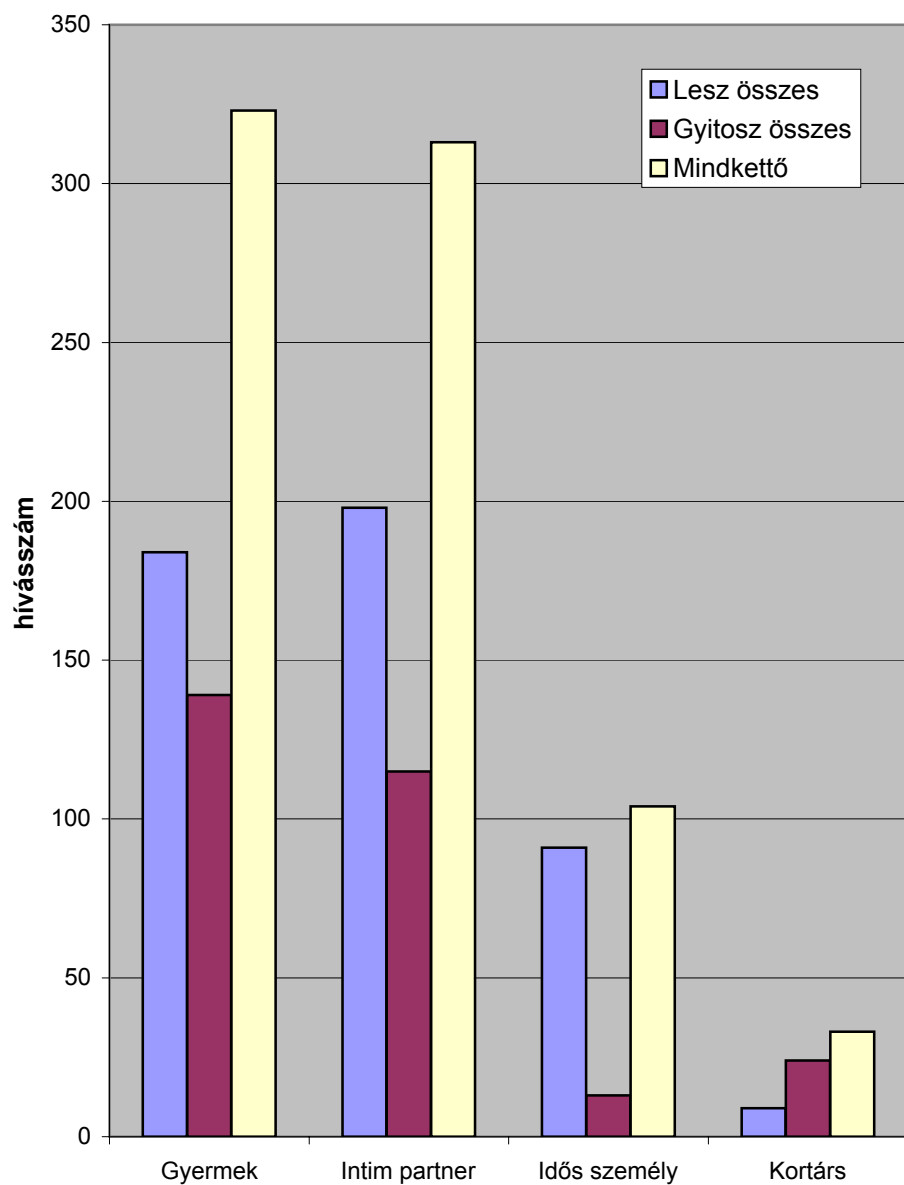

a családon belüli erőszak problémák
százalékos megoszlása
Lesz-Gyitosz összehasonlításban 2/01/b

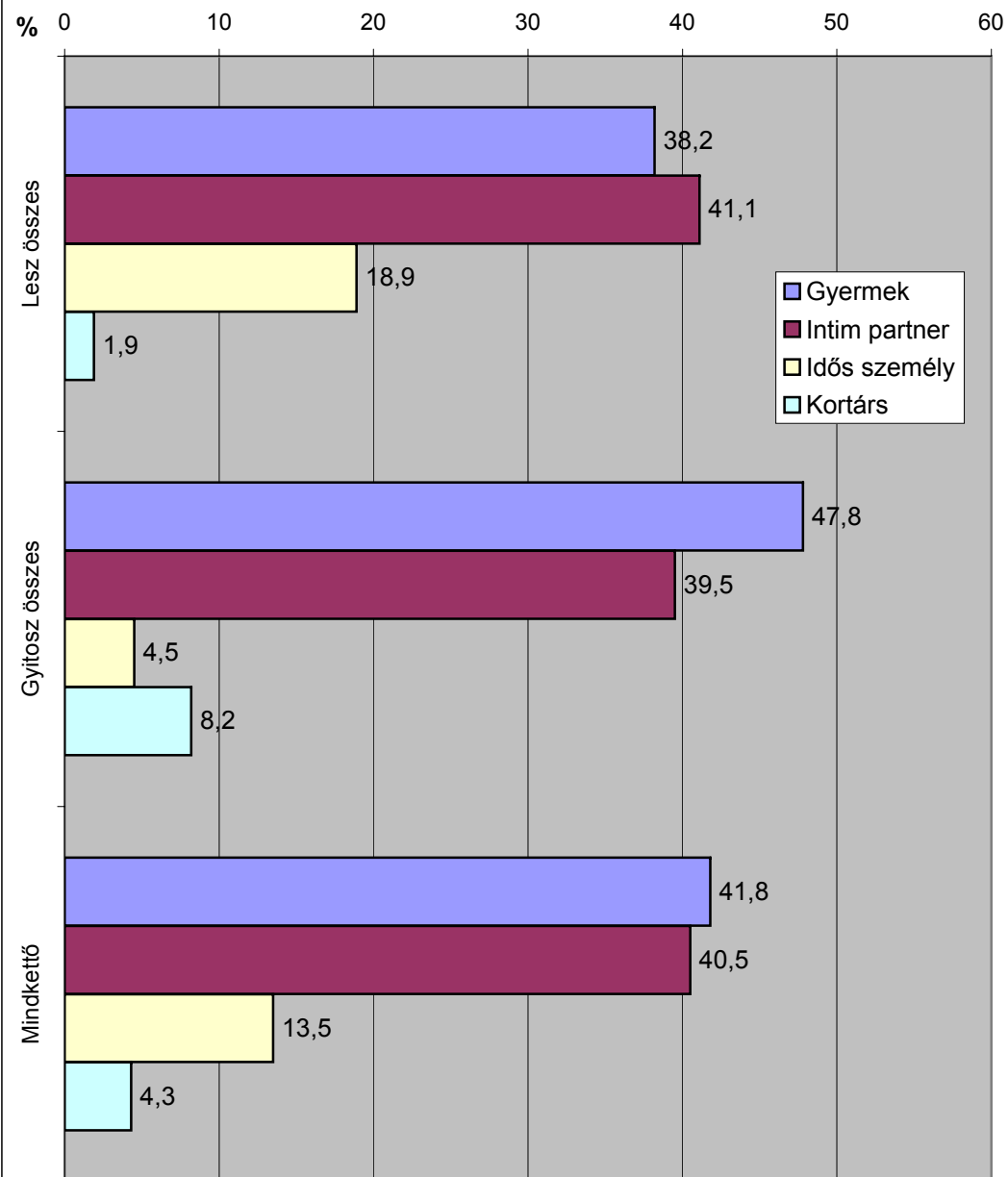

a családon belüli erőszak problémák megoszlása a hét napjain
(Lesz adatok)

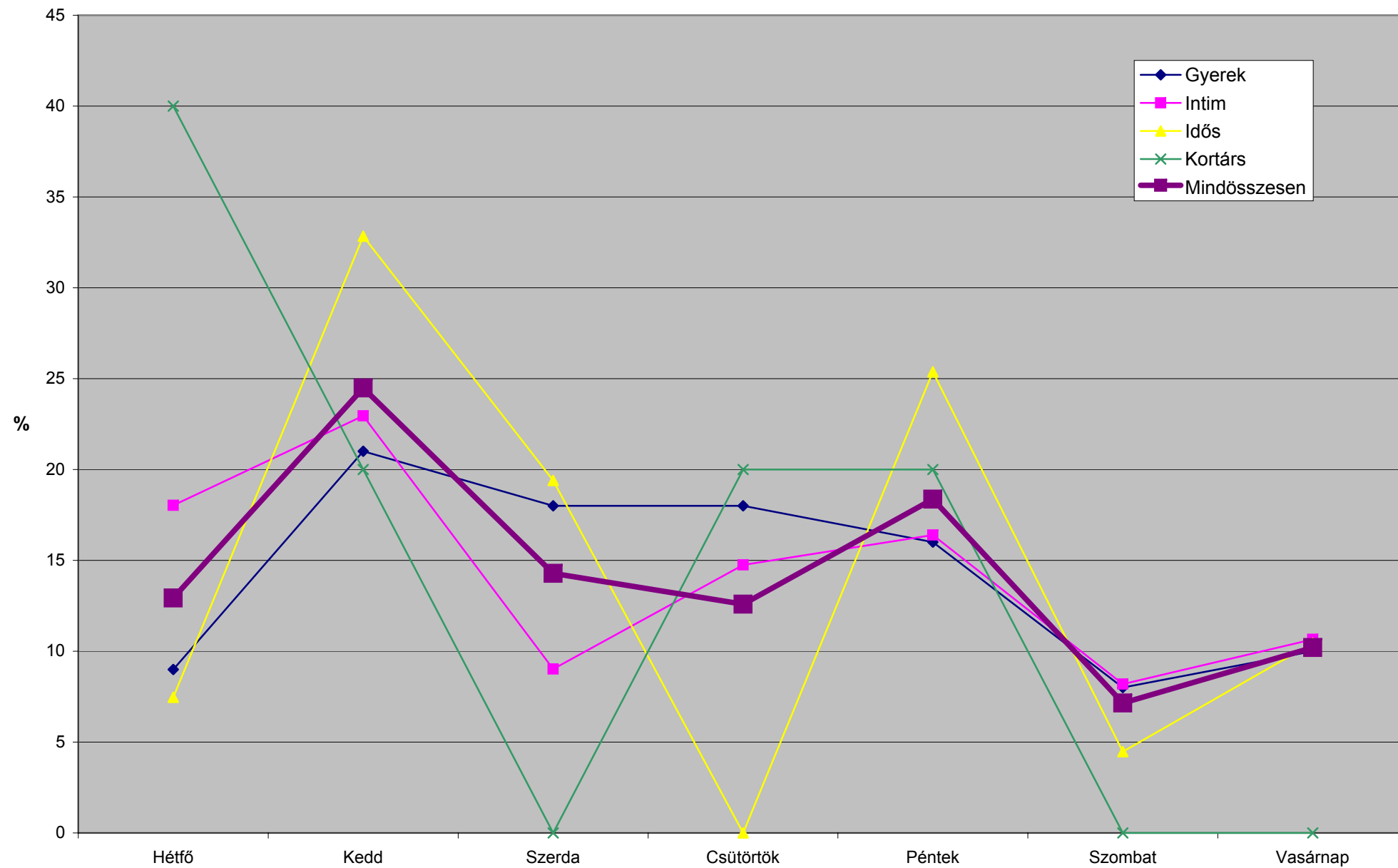

Családon belüli erőszak problémák (Lesz összes szolgálat)

2/03/a

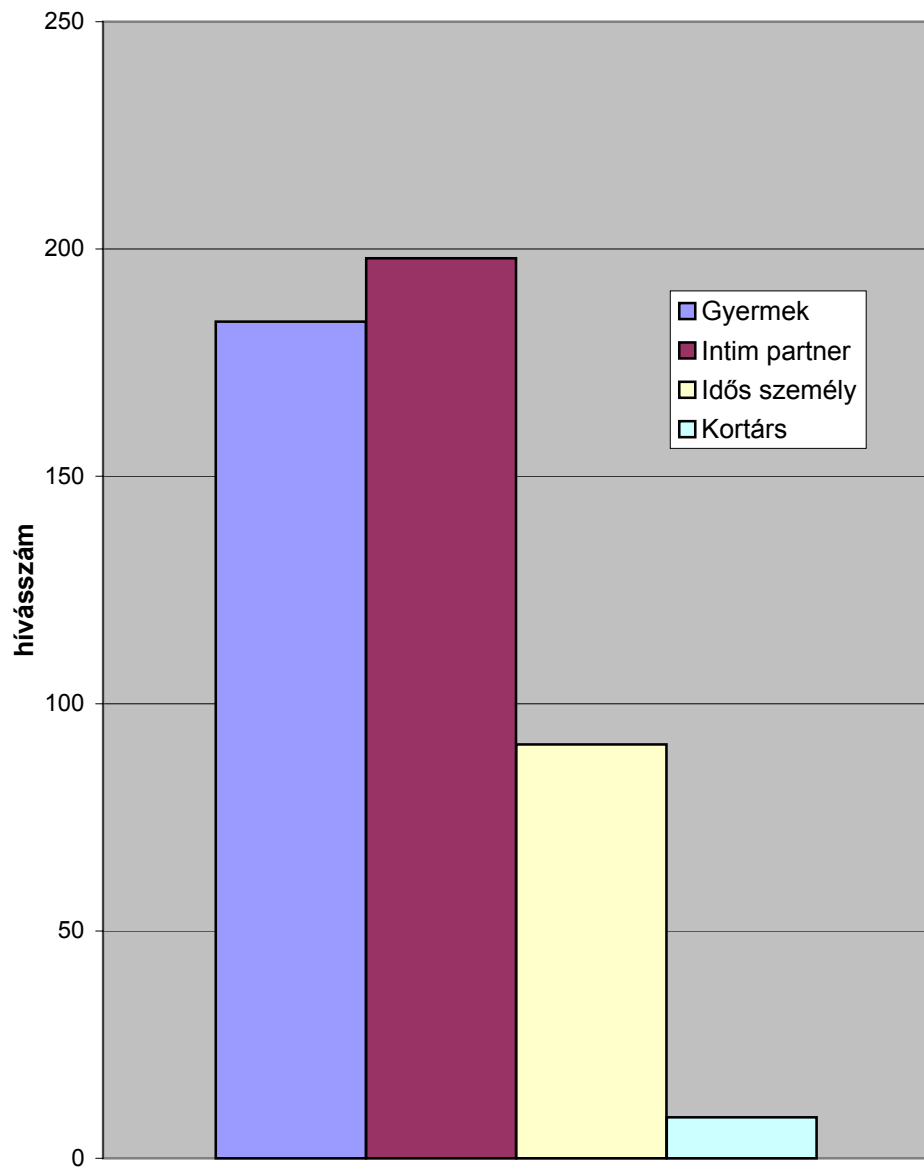

Családon belüli erőszak problémák százalékos megoszlása (Lesz összes szolgálat)

2/03/b

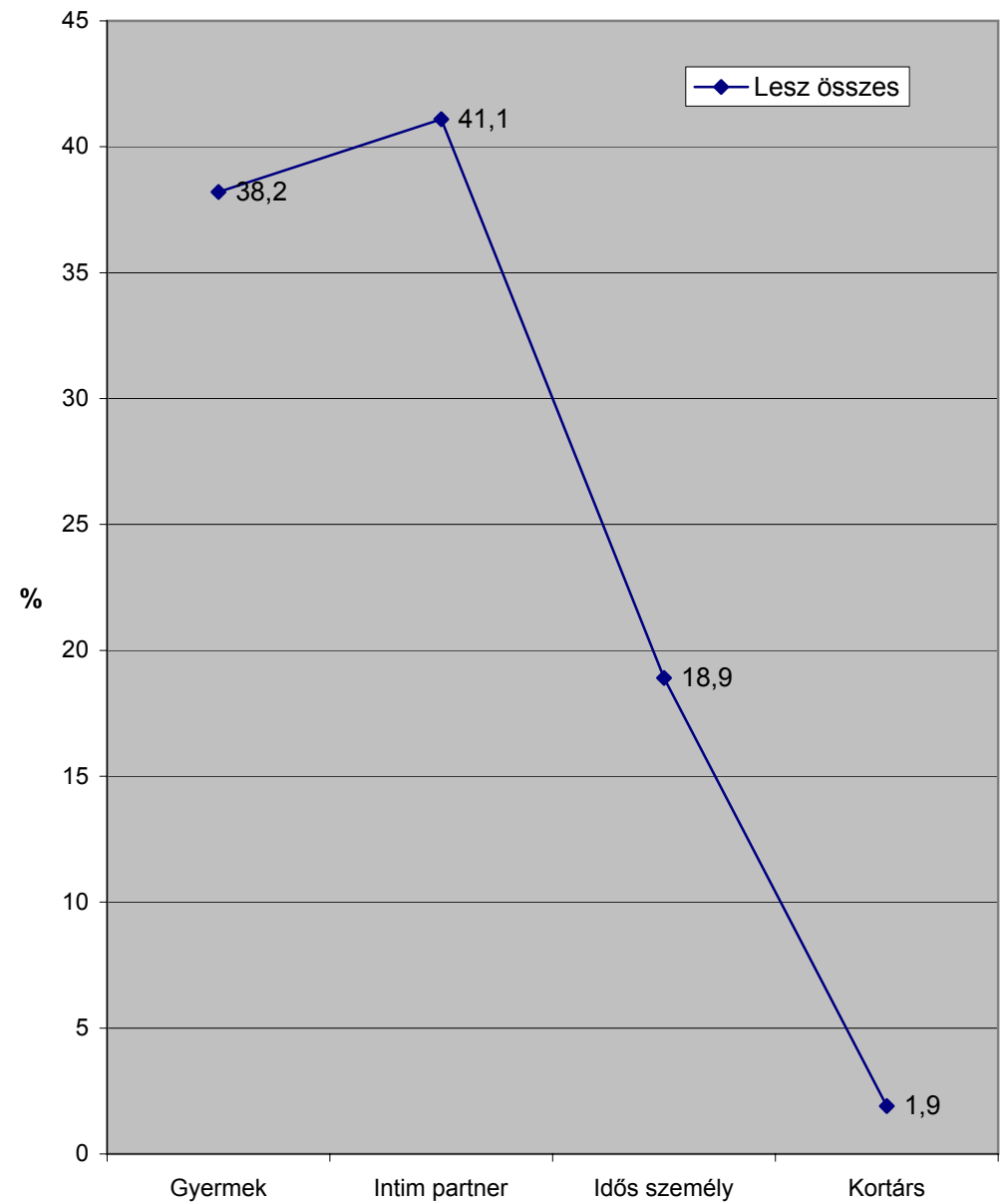

**szpoton megjelent szolgálatok
Lesz-Gyitosz összehasonlításban**

2/04/a

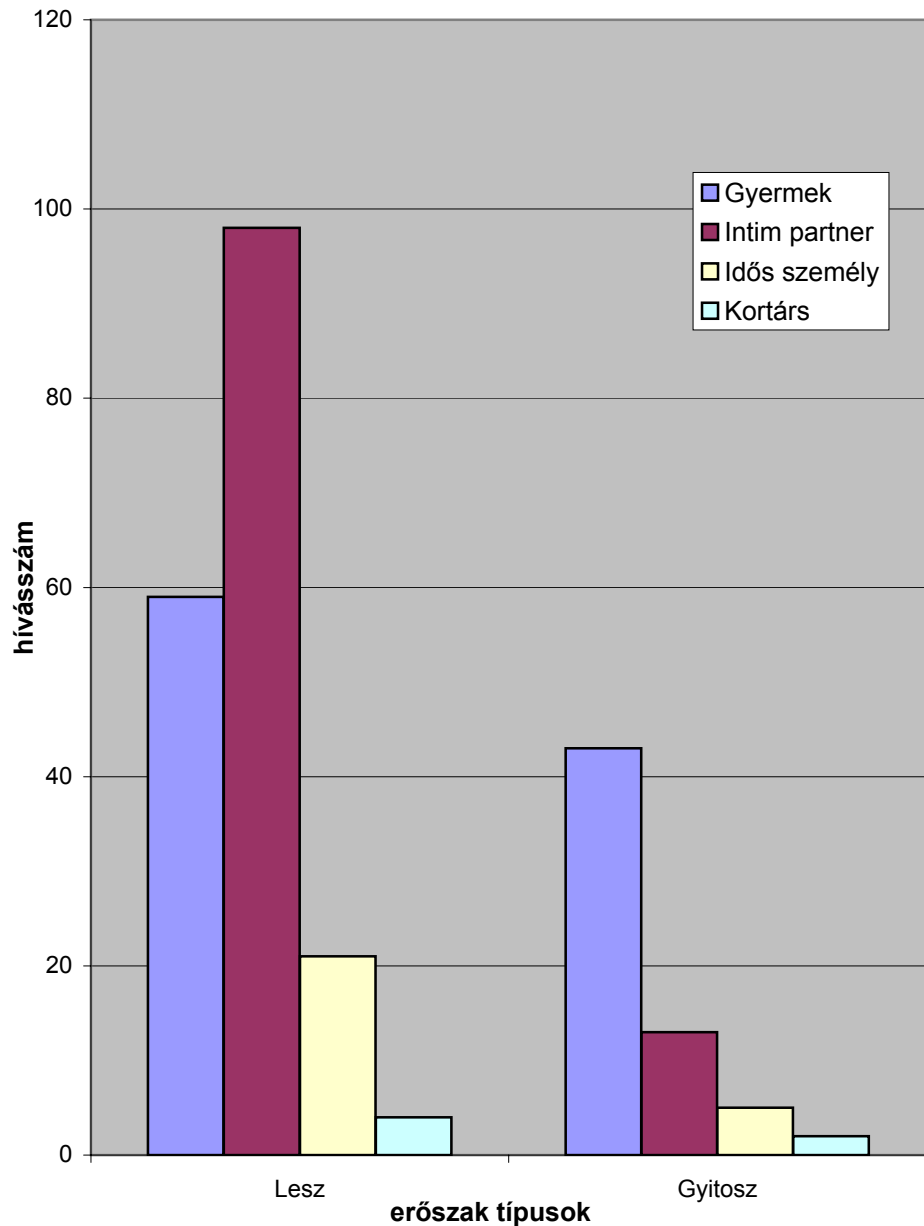

**szpoton megjelent szolgálatok hívásainak
százalékos megoszlása
Lesz-Gyitosz összehasonlításban**

2/04/b

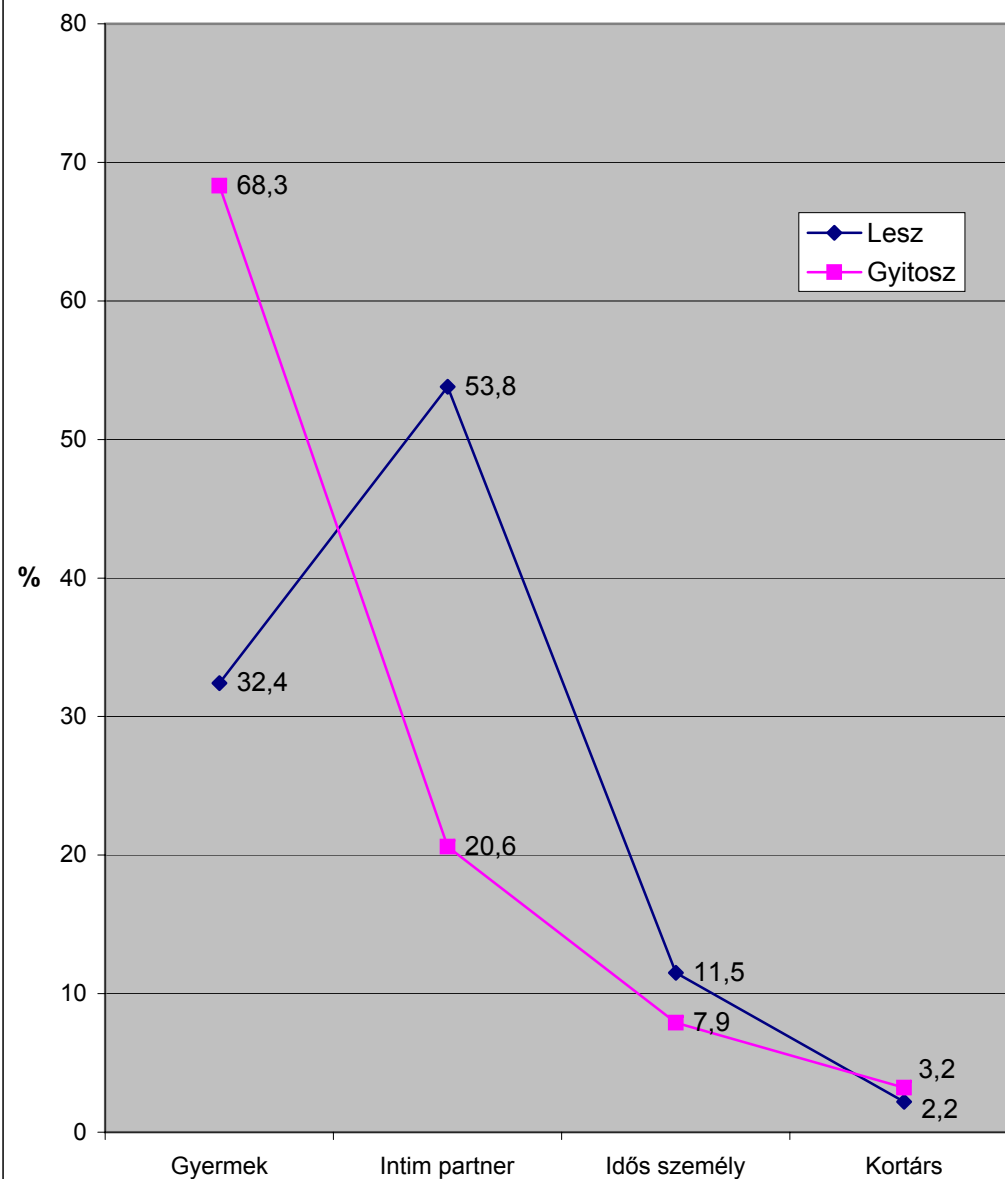

az egyes erőszak típusok
százalékos előfordulása nemenként
Lesz összes hívás

2/05

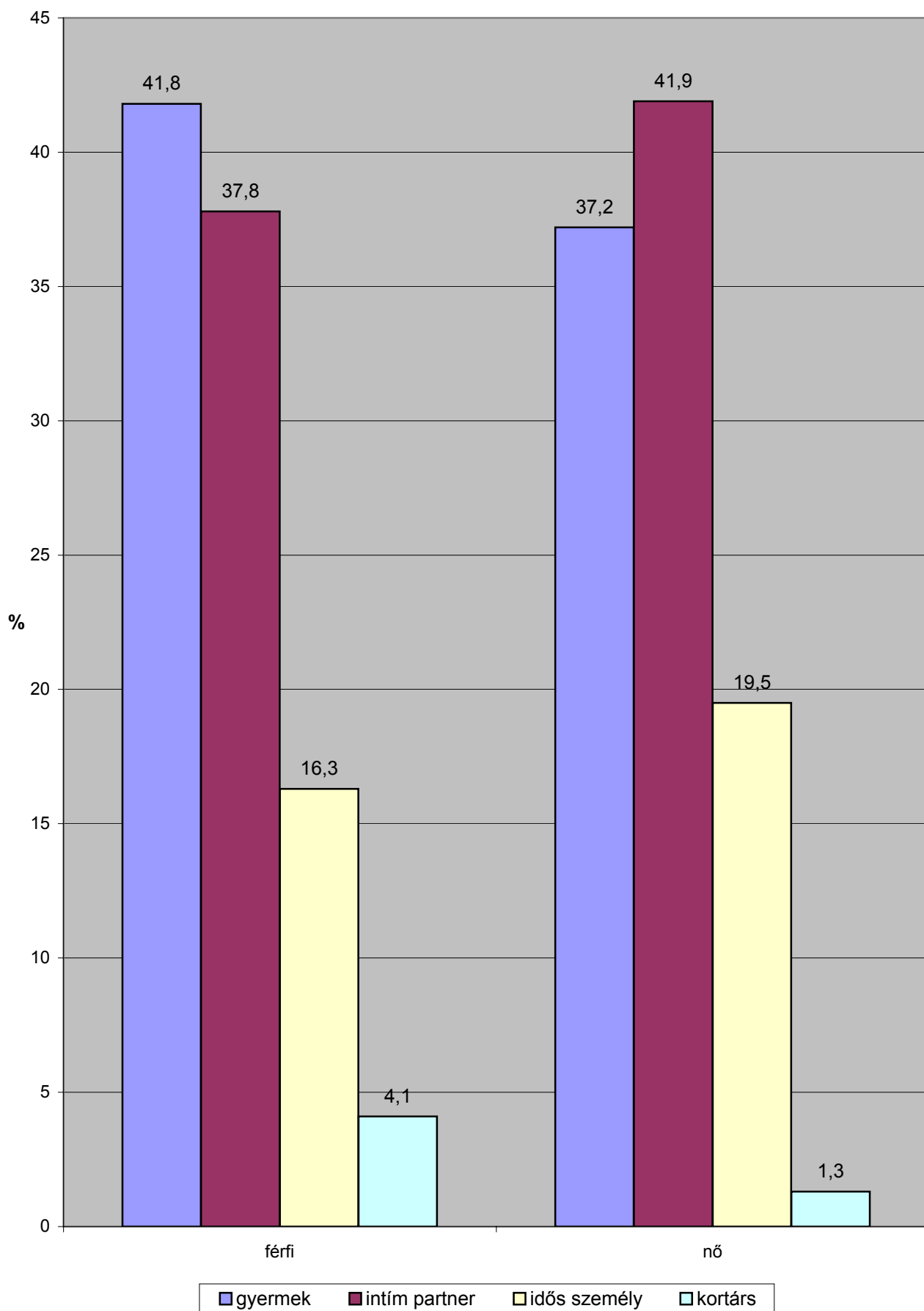

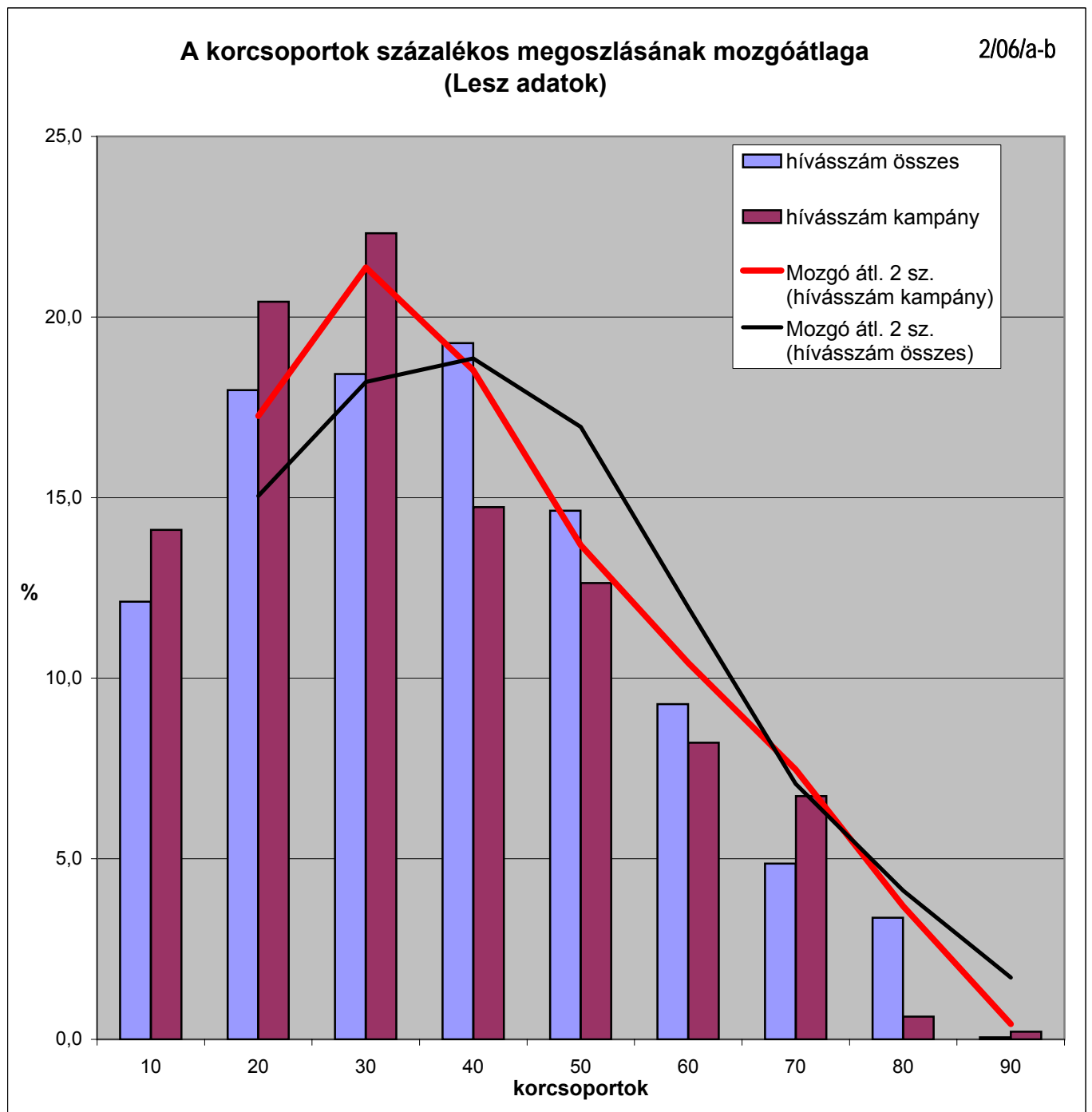
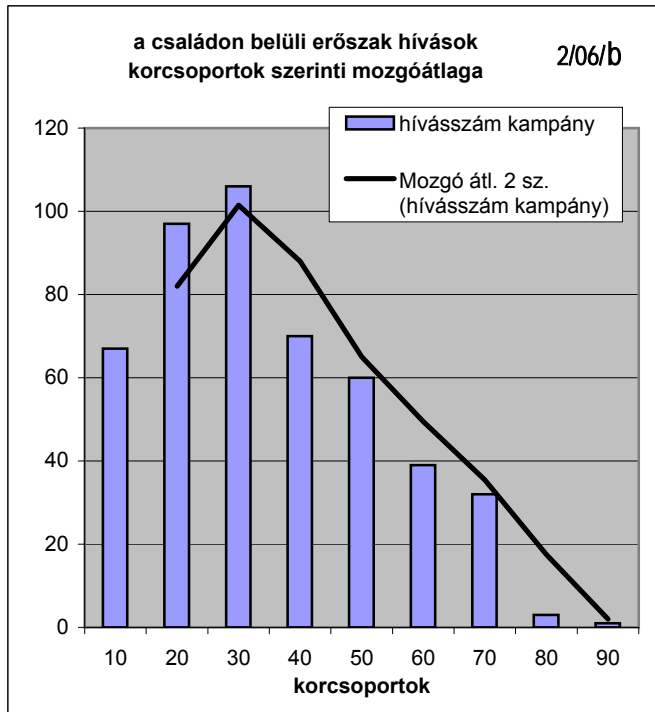
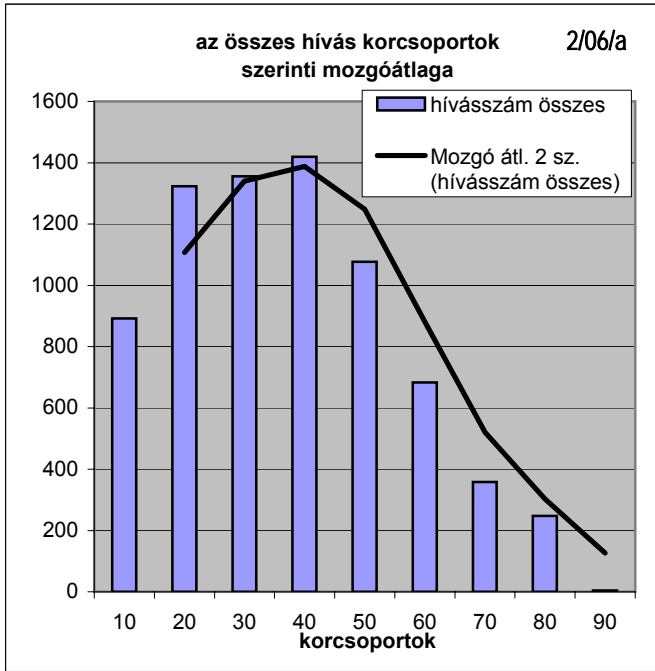

**A hívások családi állapot szerinti százalékos megoszlása
kampányidőszak és családon belüli erőszakkal kapcsolatos hívások
(Lesz adatok)**

	nőtlen hajadon	házas együttélő	ház. Kívül együttélő	házas különélő	elvált	özvegy
kampány %	45,0	19,7	2,0	2,0	15,9	15,4
erőszak %	28,8	40,2	5,7	2,4	11,4	11,4

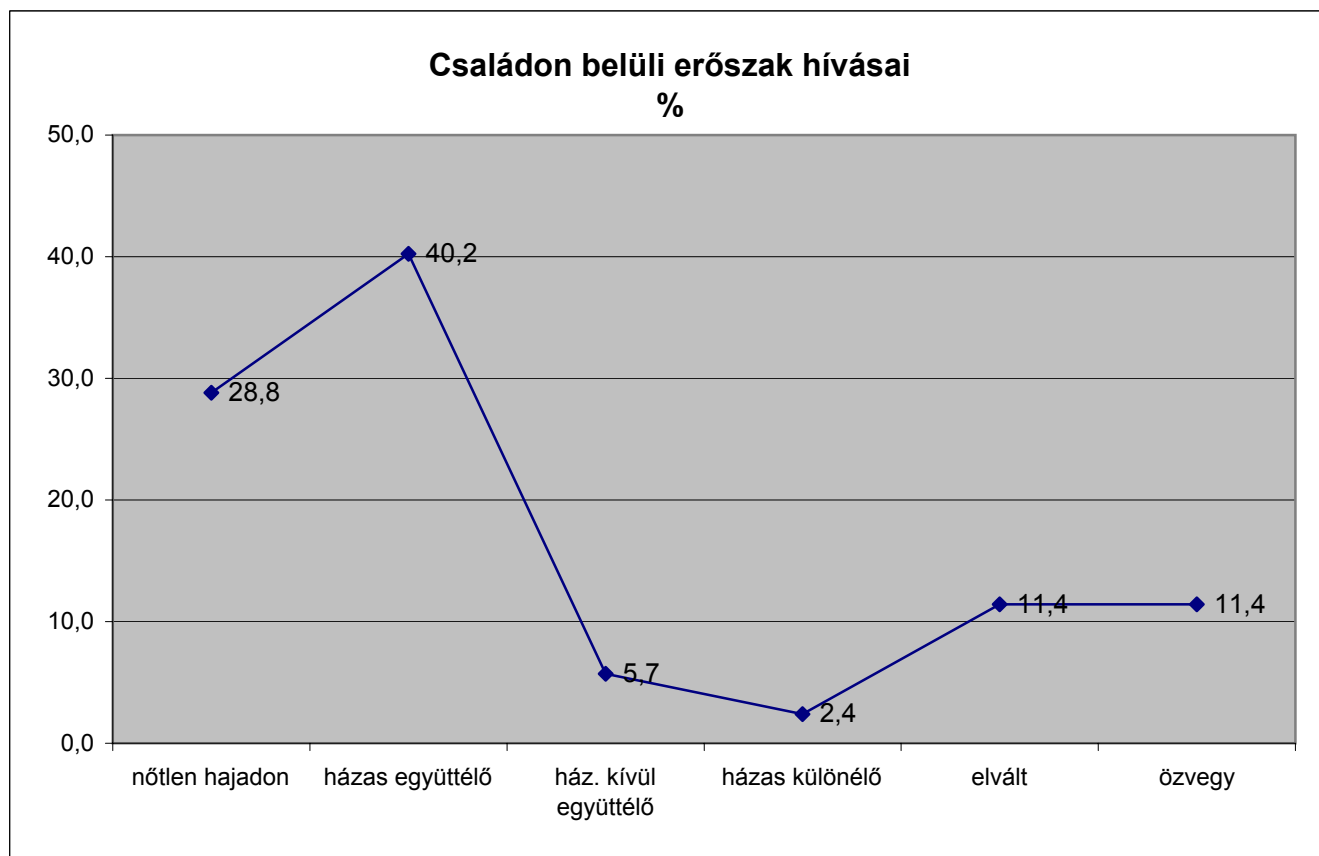
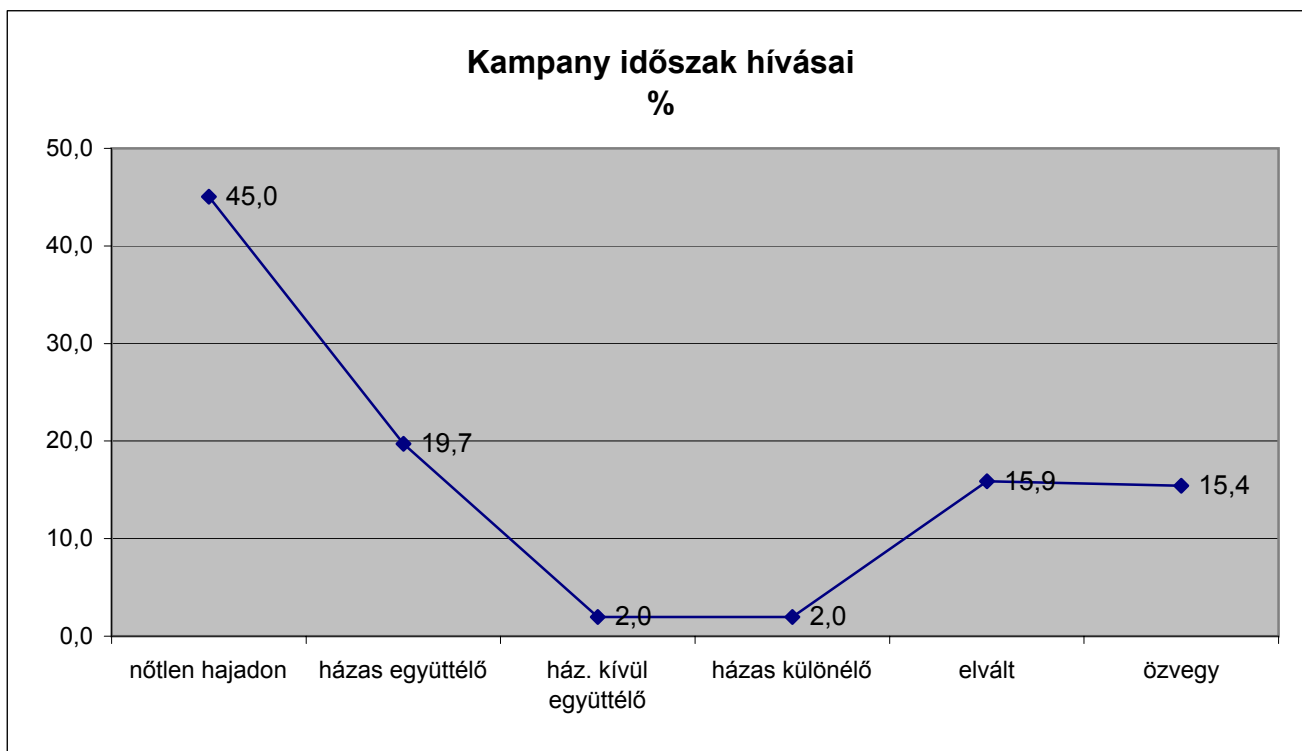

A hívások nem és családi állapot szerinti megoszlása (Lesz adatok)

		nőtlen, hajadon	házas, együttélő	ház. Kívül együttélő	házas különélő	elvált	özvegy
Kampány %	Férfi	52,2	15,7	2,6	3,1	15,2	11,2
	Nő	40,9	21,6	1,7	1,6	16,5	17,7
Erőszak %	Férfi	39,7	28,6	6,3	4,8	1,6	19,0
	Nő	26,3	43,0	5,6	1,9	13,7	9,6

Kampány időszak hívásai

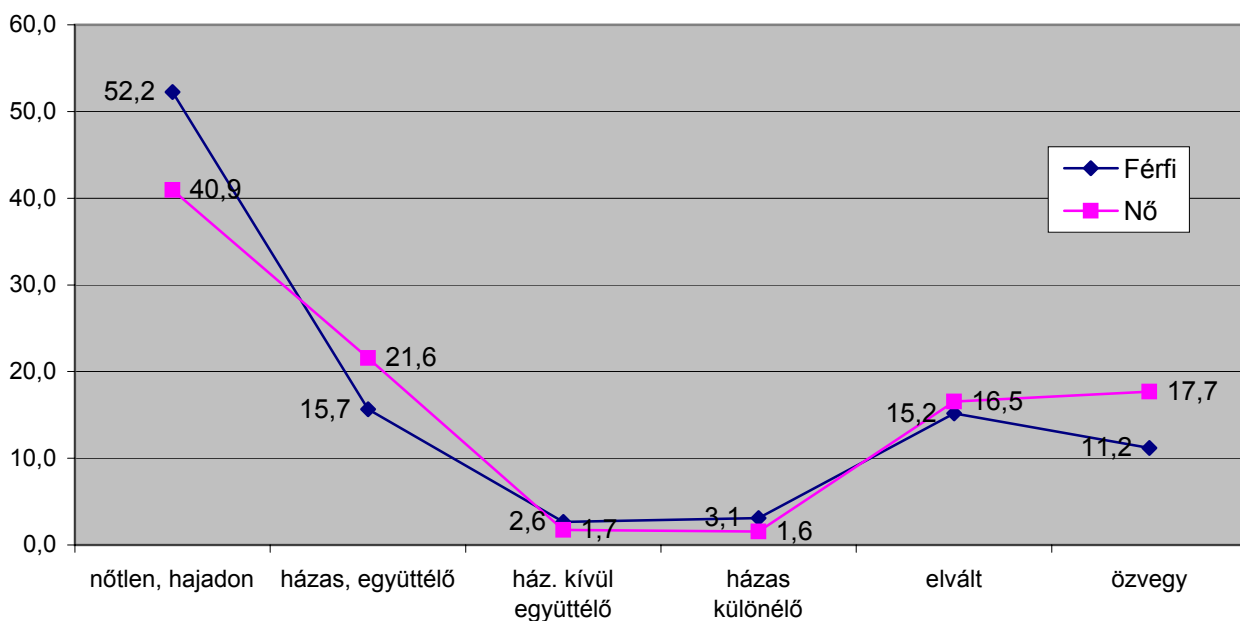

Családon belüli erőszak hívásai

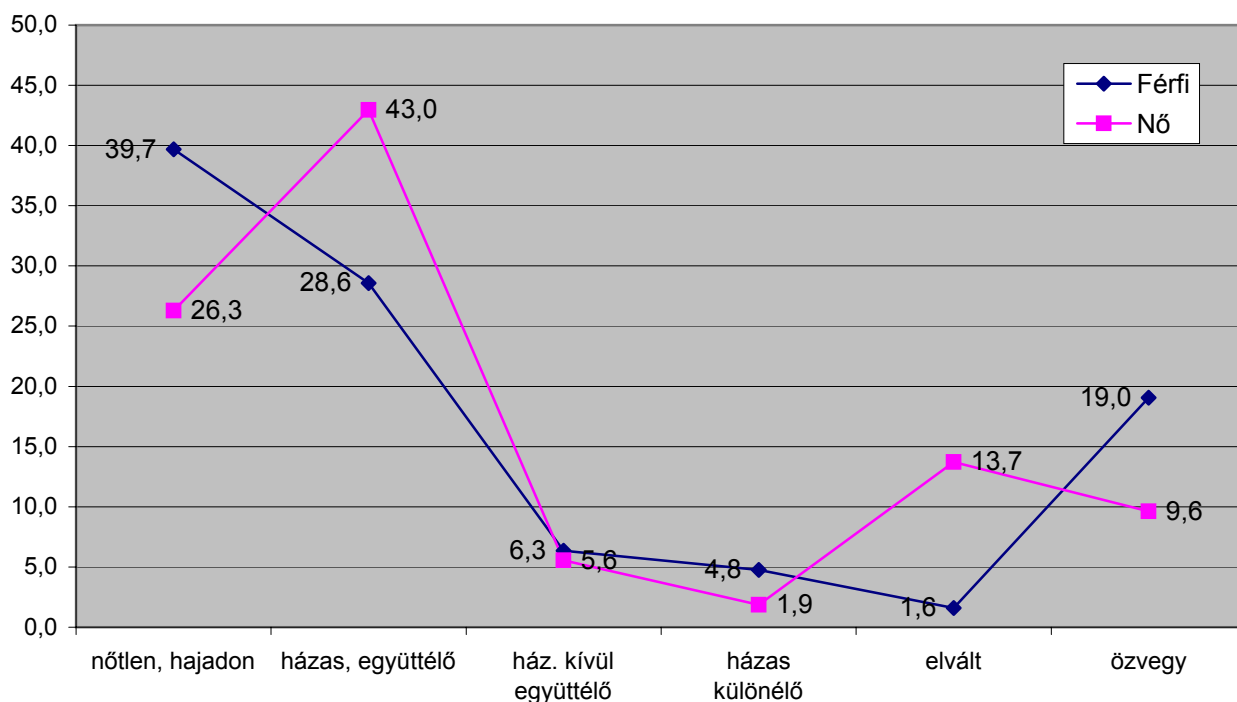

erőszak típusok előfordulása a családi állapot szerint

2/09/a

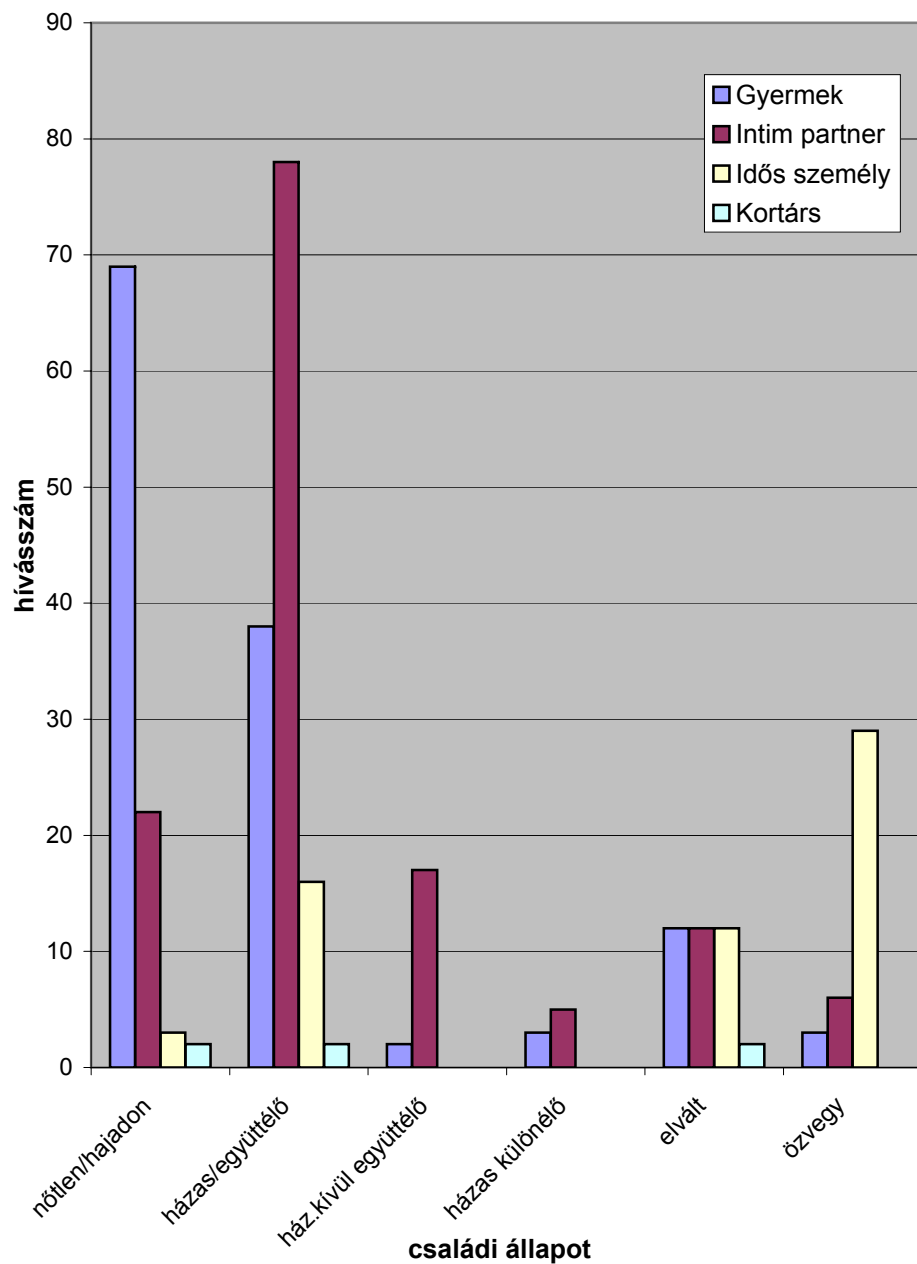

erőszak típusok %-os megoszlása a különböző családi állapotú hívók hívásaiban

2/09/b

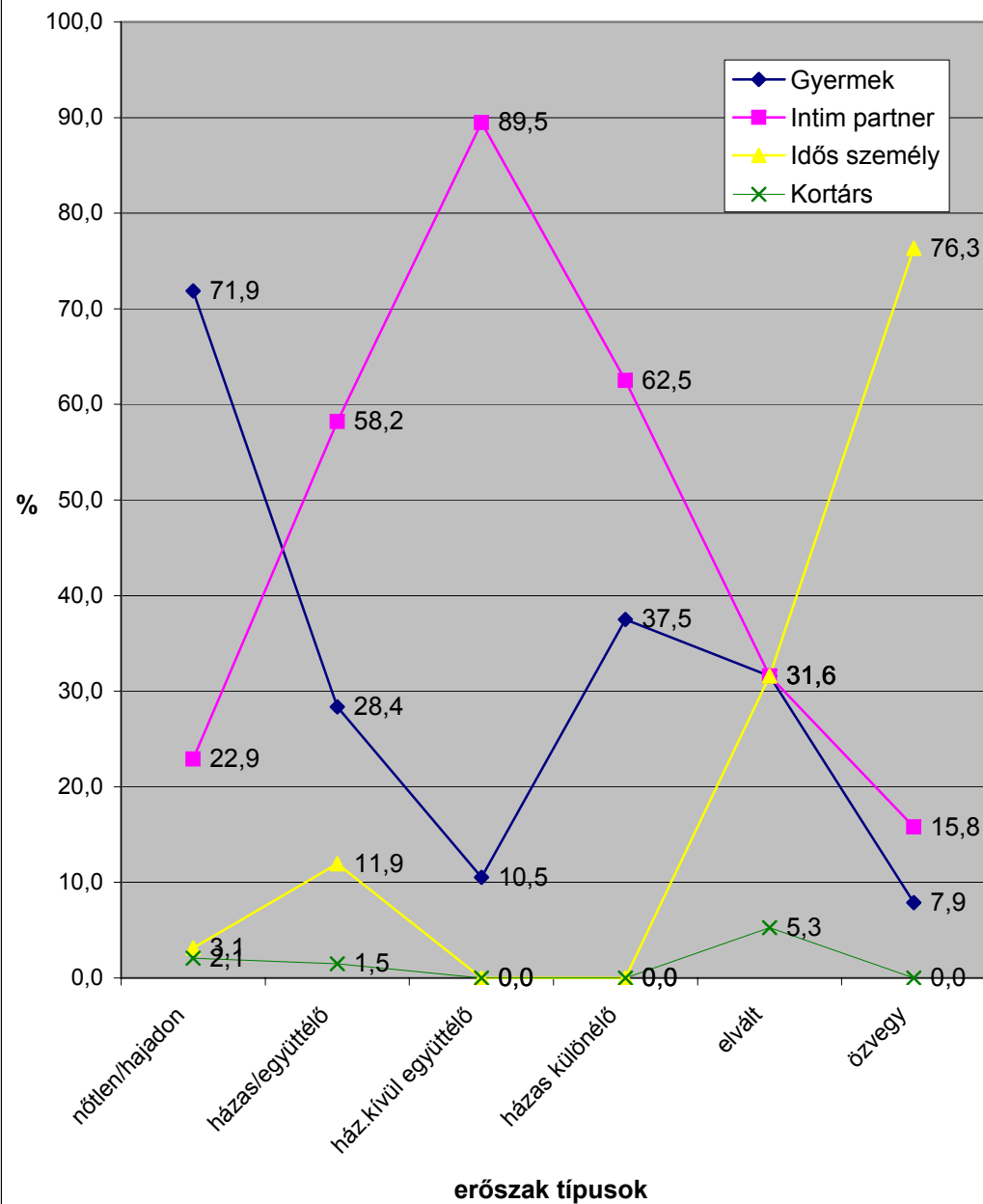

2/10/a

Családon belüli erőszak problémák a Gyitosz szolgálatok hívásaiban

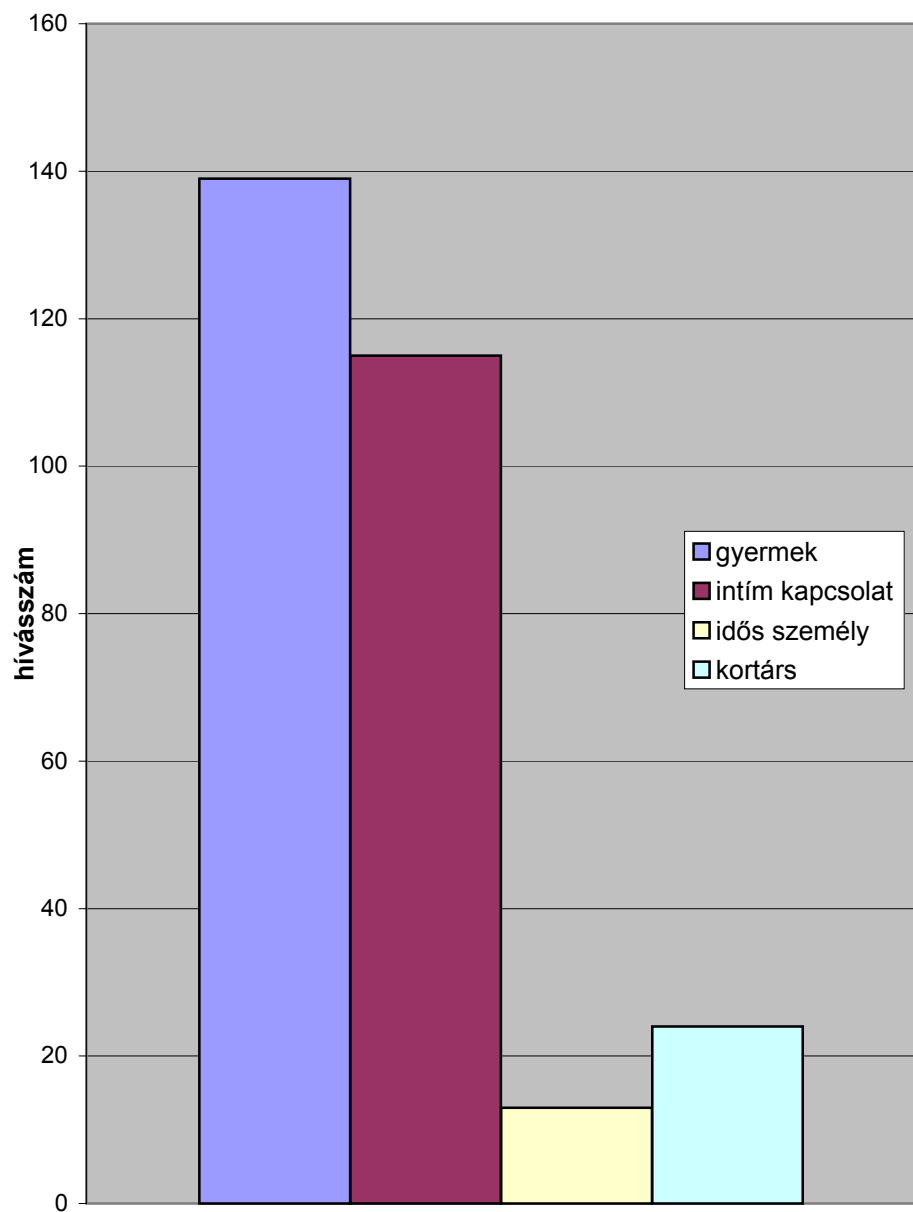

2/10/b

Családon belüli erőszak problémák a Gyitosz szolgálatok hívásaiban

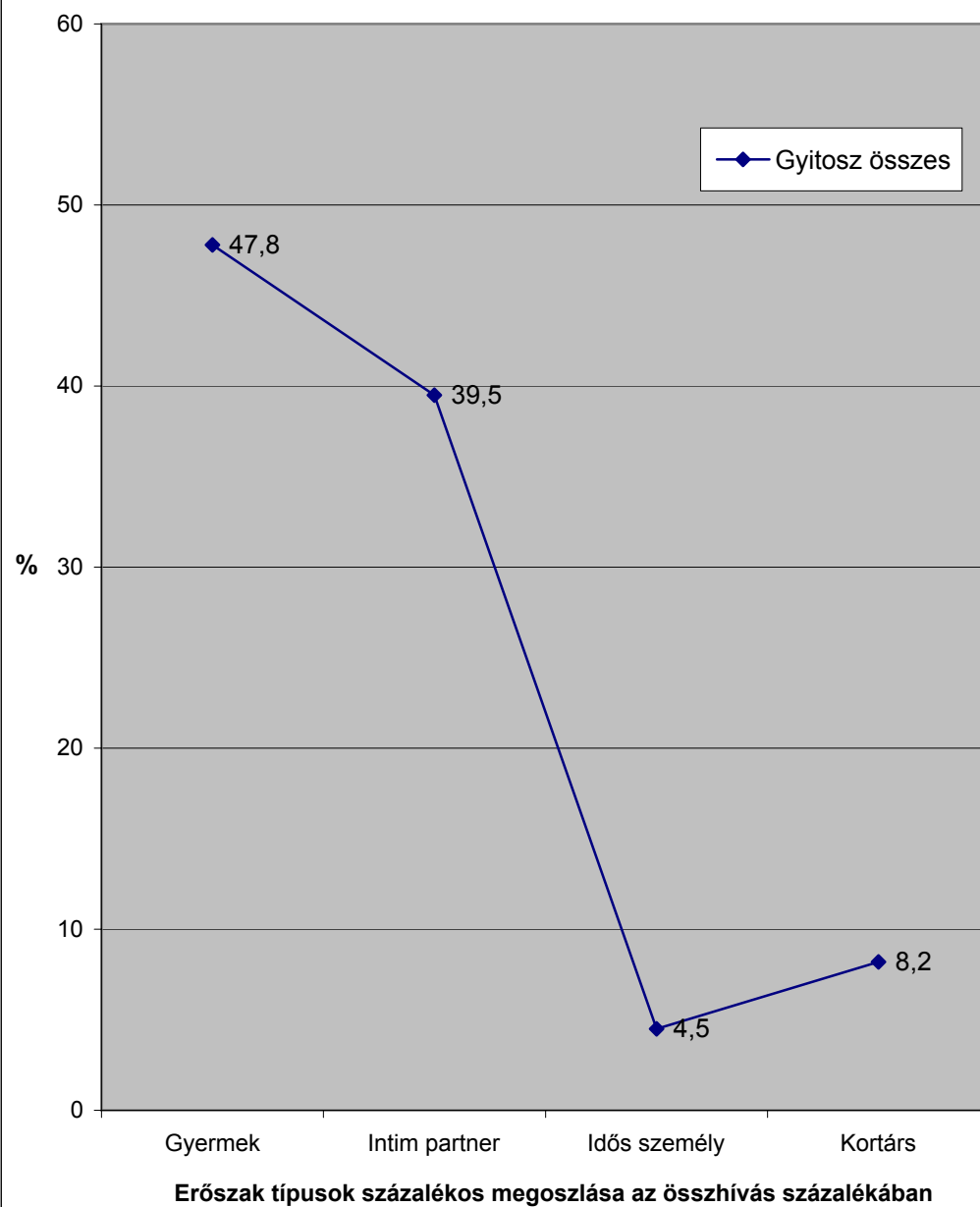

Erőszak problémák eloszlása

3/01/a

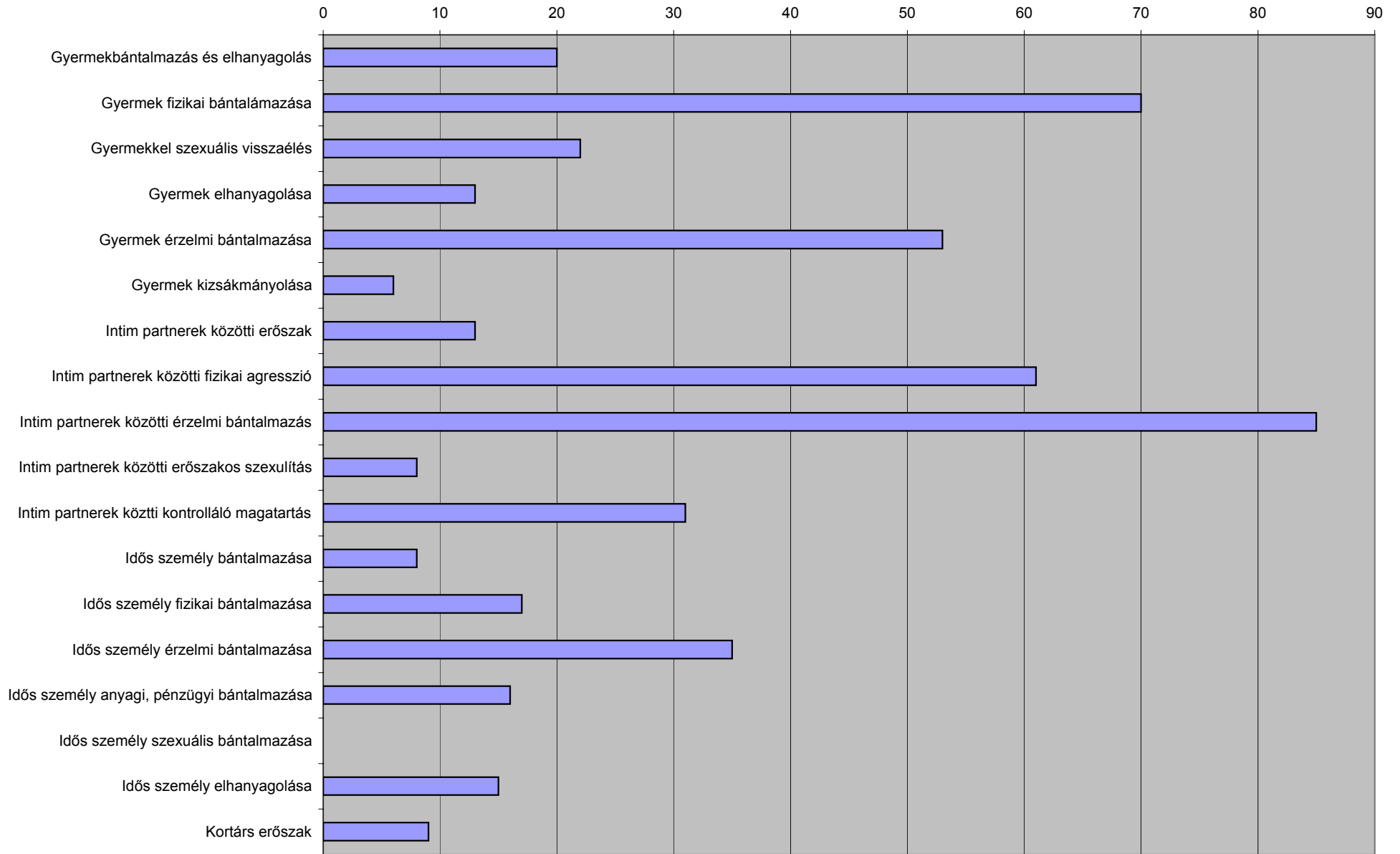

Erőszak problémák százalékos eloszlása

3/01/b

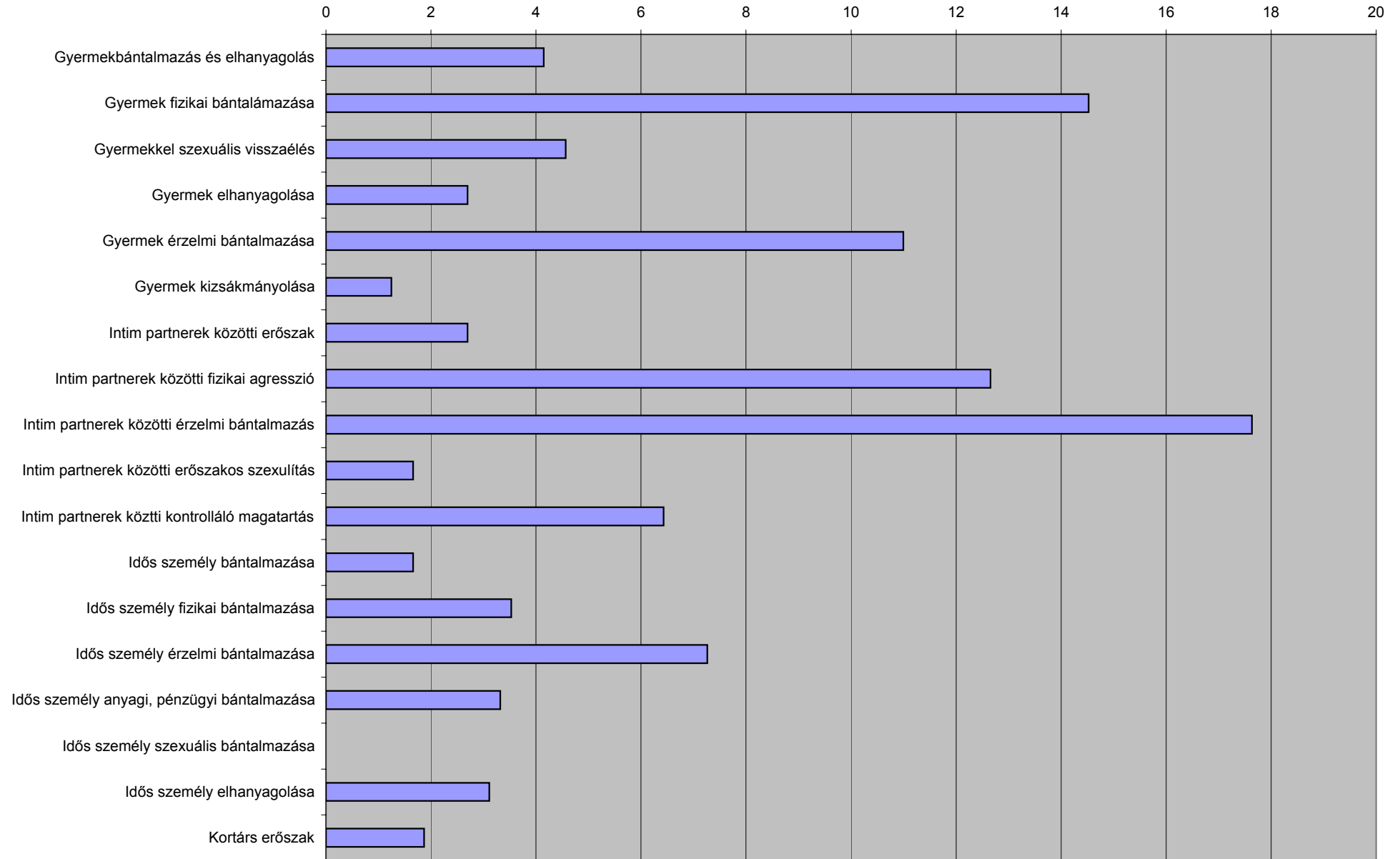

Családon belüli erőszak problémák
a 24 órás szolgálatoknál
(LESZ szolgálatok)

3/02/a

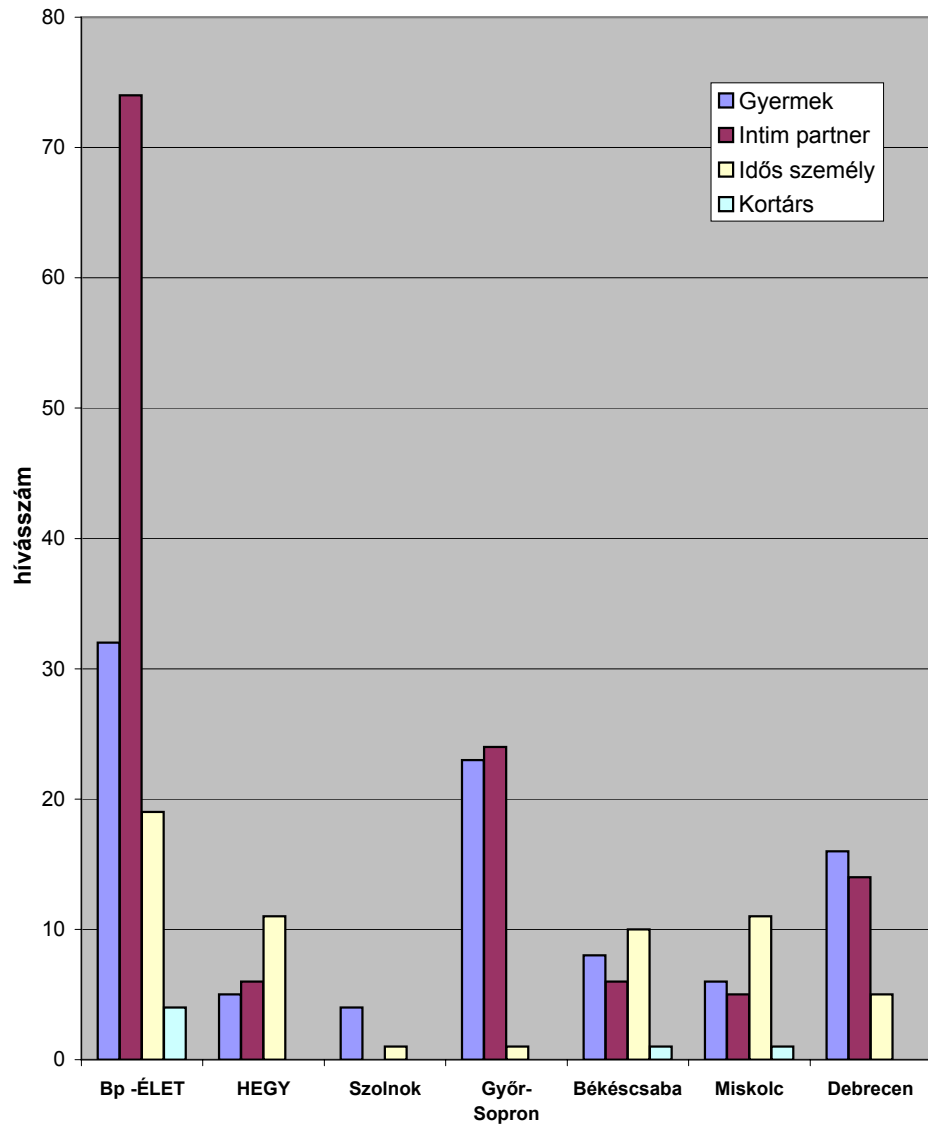

Családon belüli erőszak problémák
a 24 órás szolgálatoknál
(LESZ szolgálatok)

3/02/b

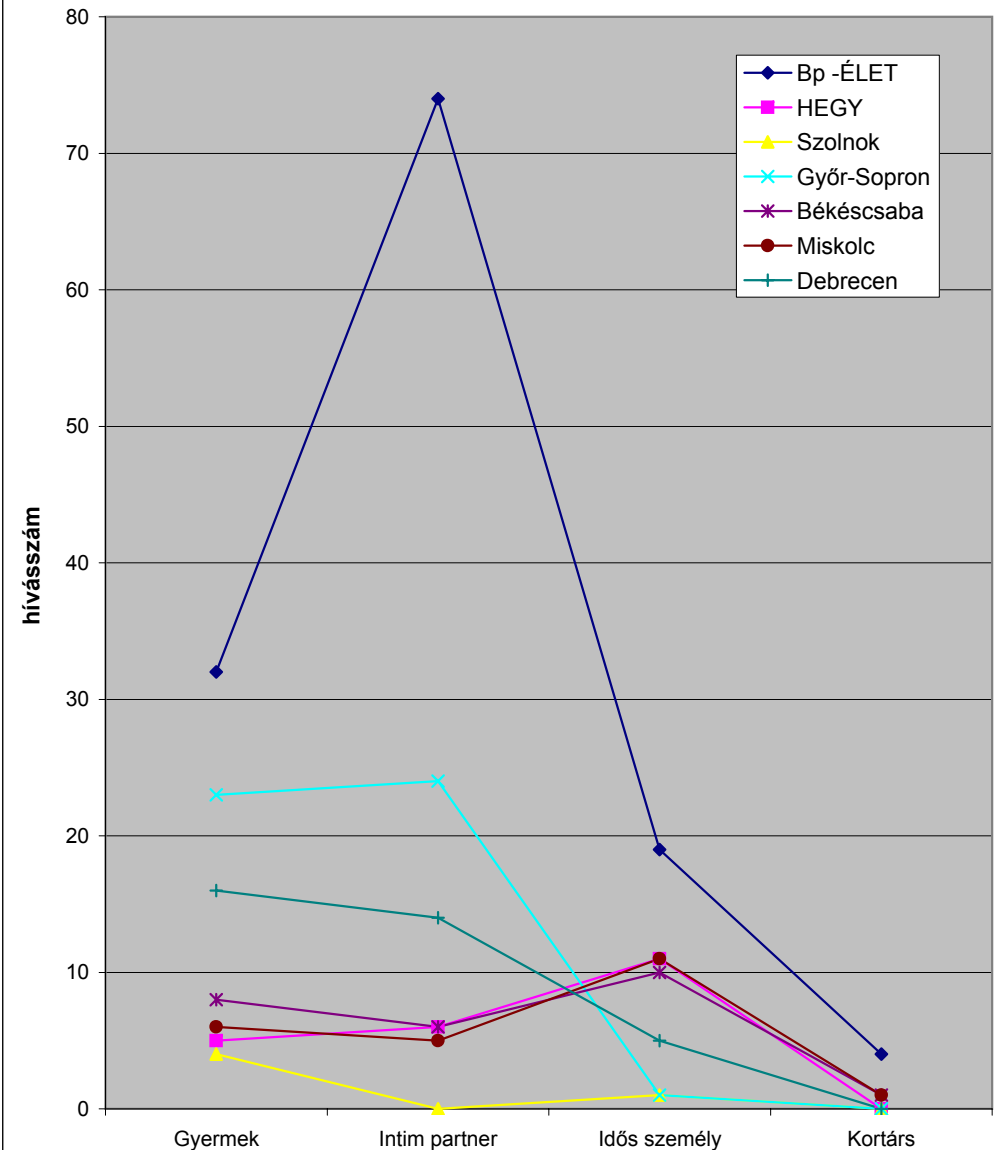

**Családon belüli erőszak problémák
Budapest-Vidék összehasonlításban
(Lesz 24 órás szolgálatok)**

3/03/a

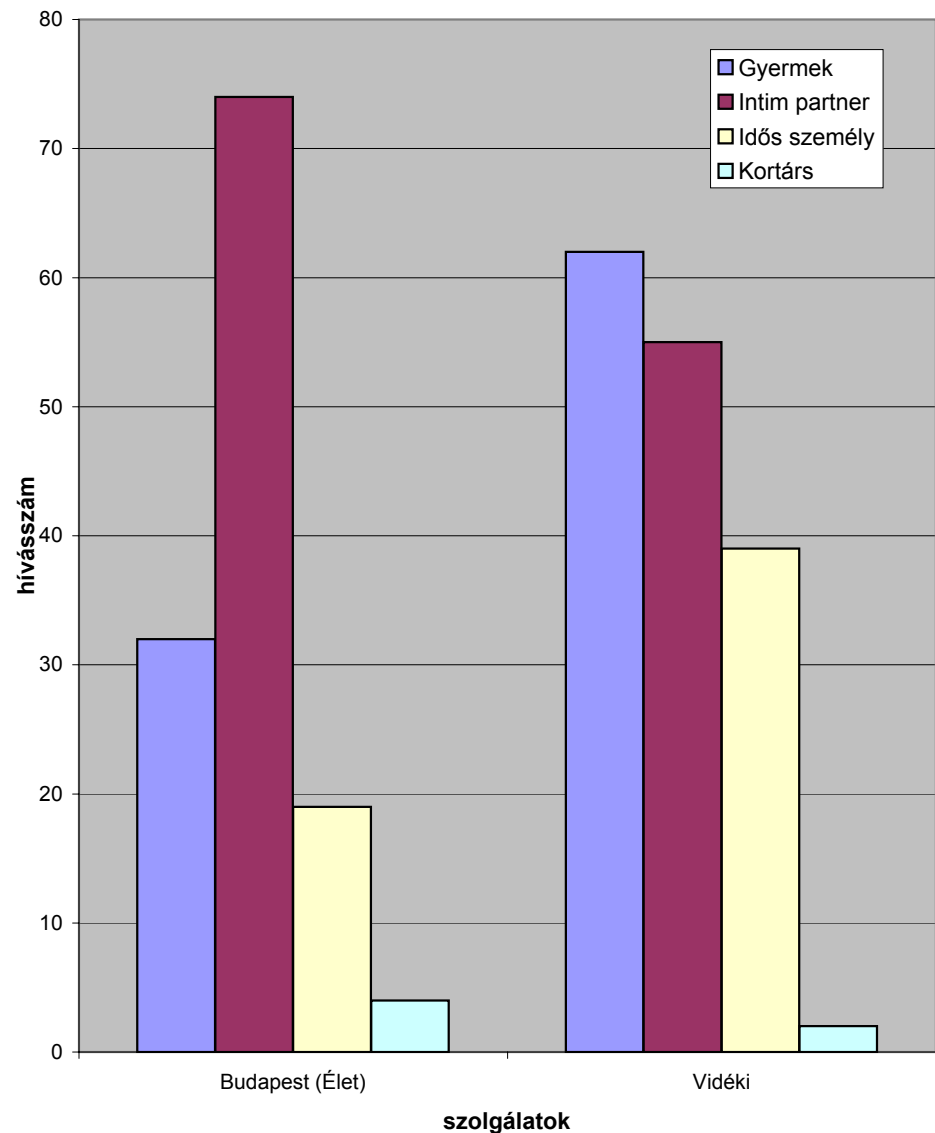

**Családon belüli erőszak problémák
Budapest-Vidék összehasonlításban
(Lesz 24 órás szolgálatok)**

3/03/b

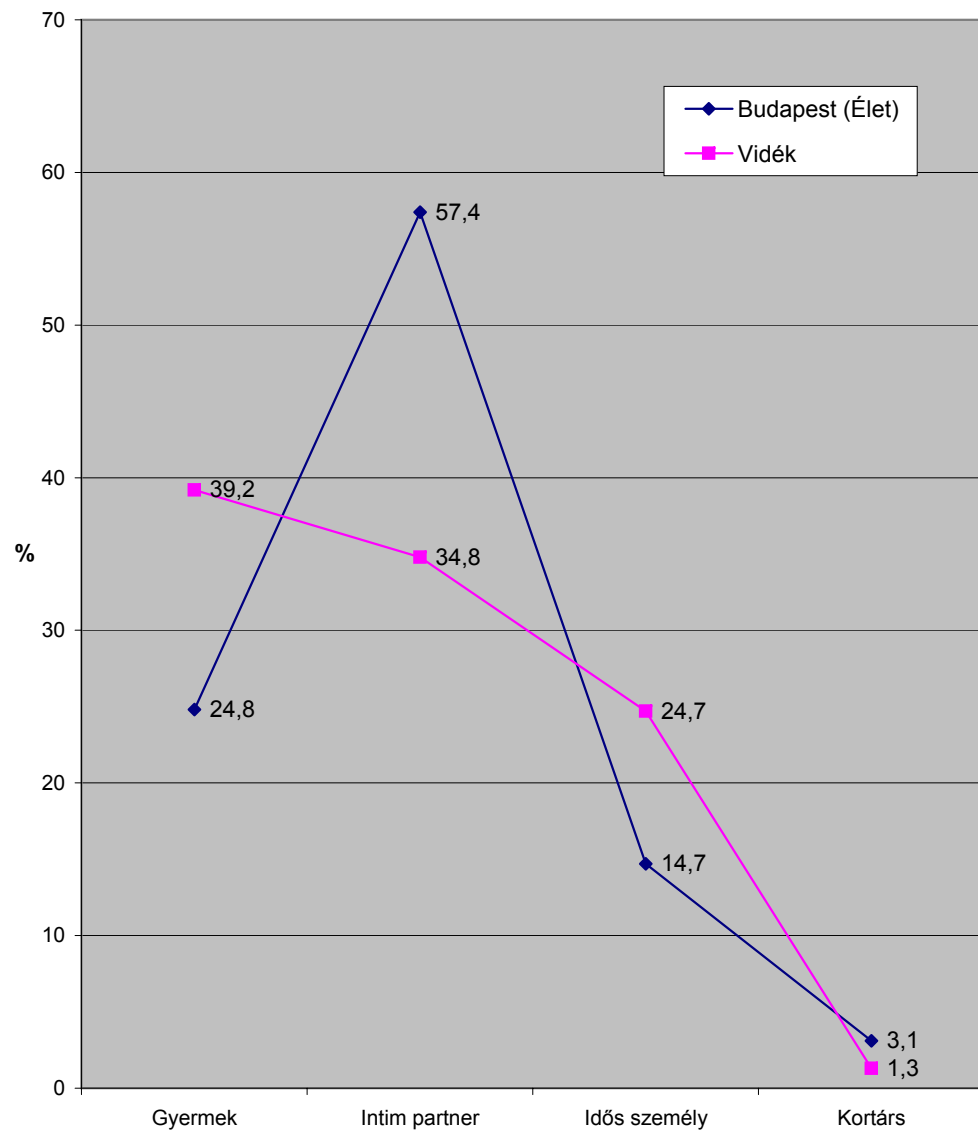

**Családon belüli erőszak problémák
a Lesz szolgálatok hívásaiban** 3/04/a

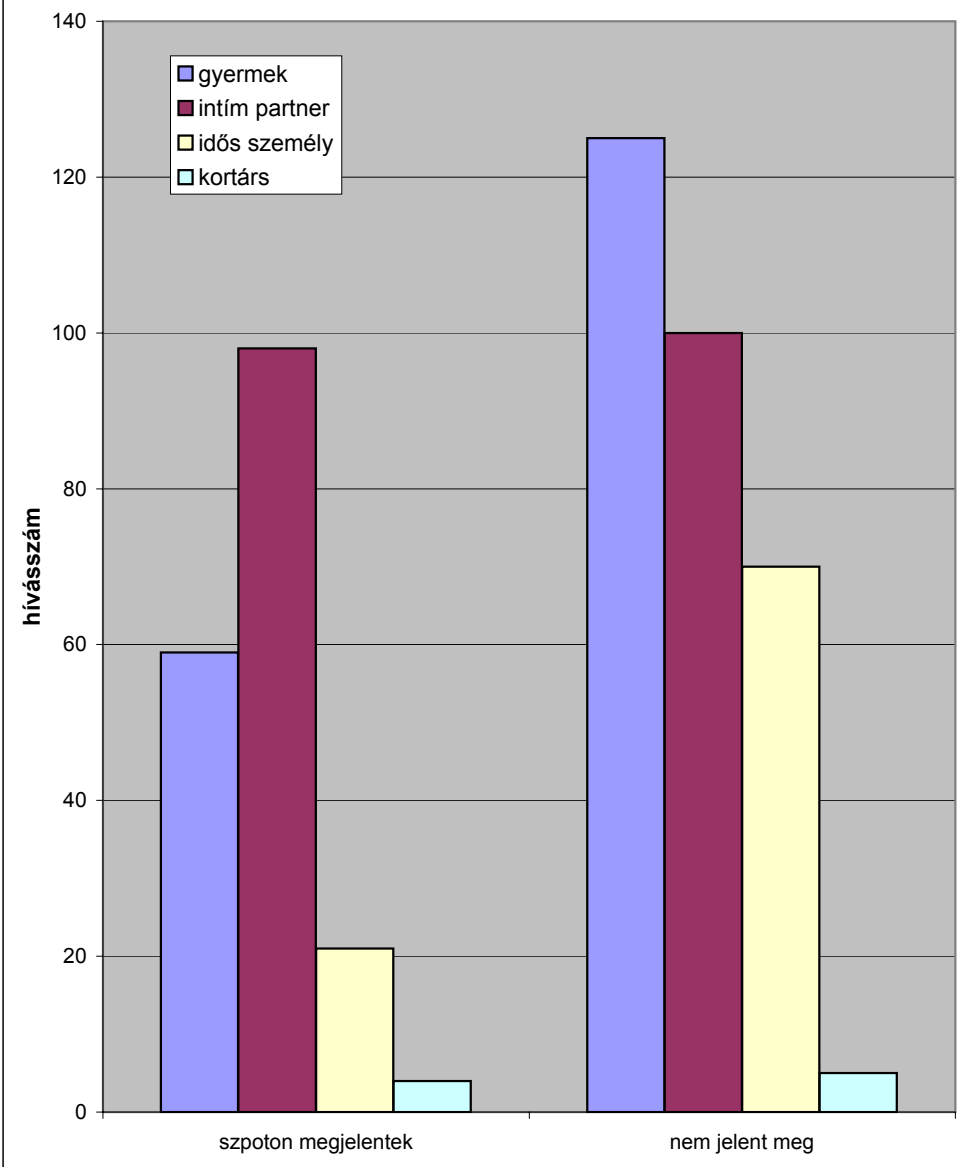

**Családon belüli erőszak problémák
százalékos megoszlása a Lesz szolgálatoknál** 3/04/b

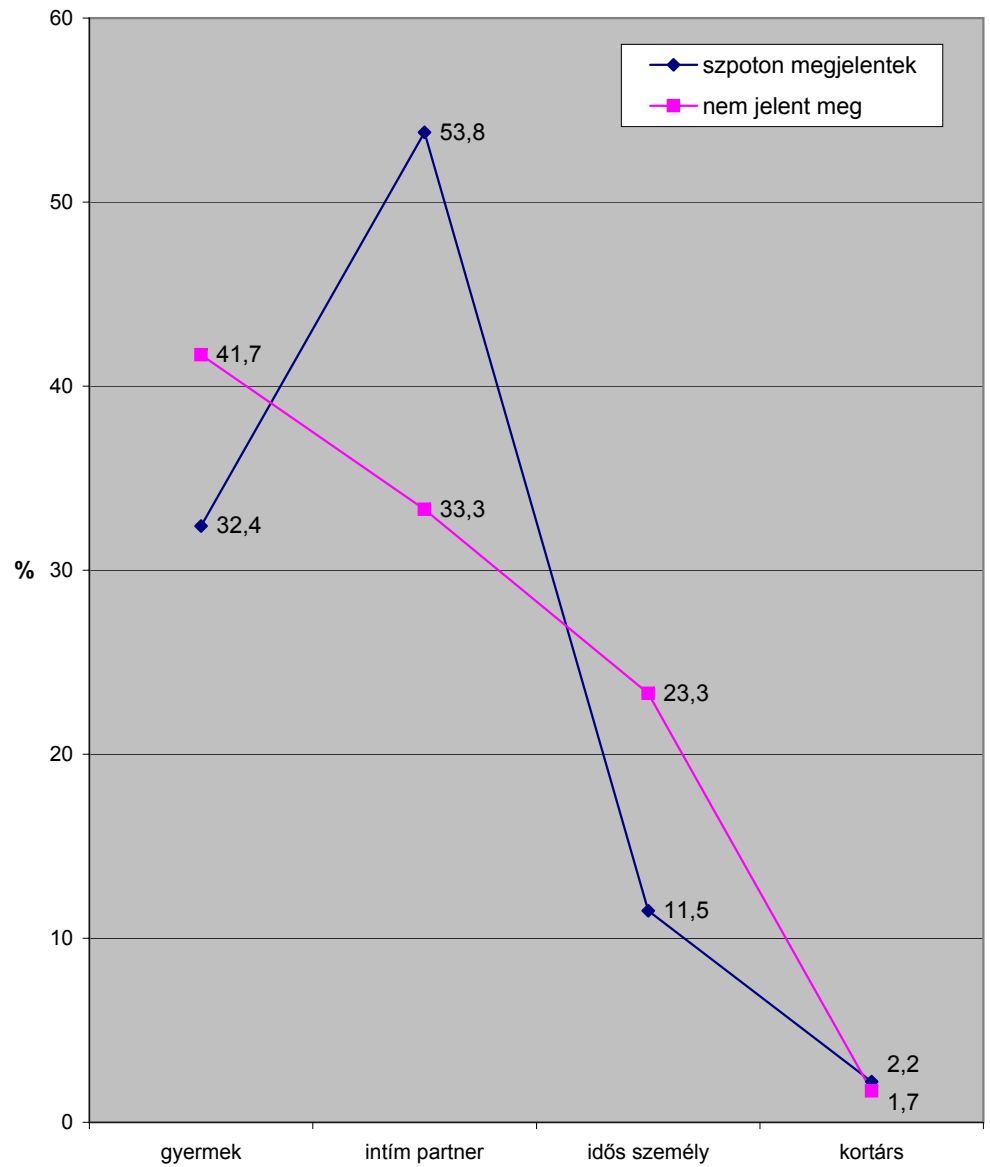

A szponon megjelent szolgálatok családon belüli erőszakkal kapcsolatos hívásainak összehasonlítása (Lesz adatok)

3/05/a

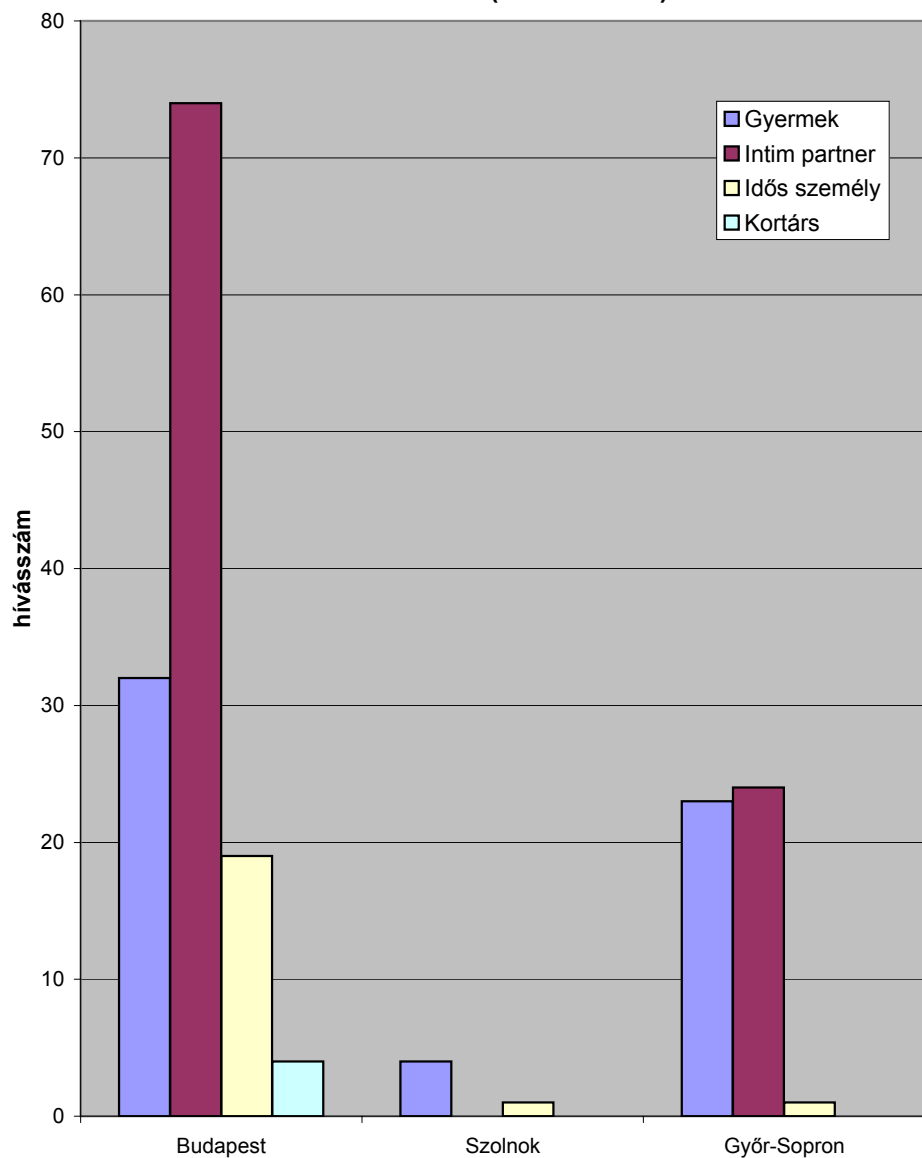

A szponon megjelent szolgálatok családon belüli erőszakkal kapcsolatos hívásainak összehasonlítása (Lesz adatok)

3/05/b

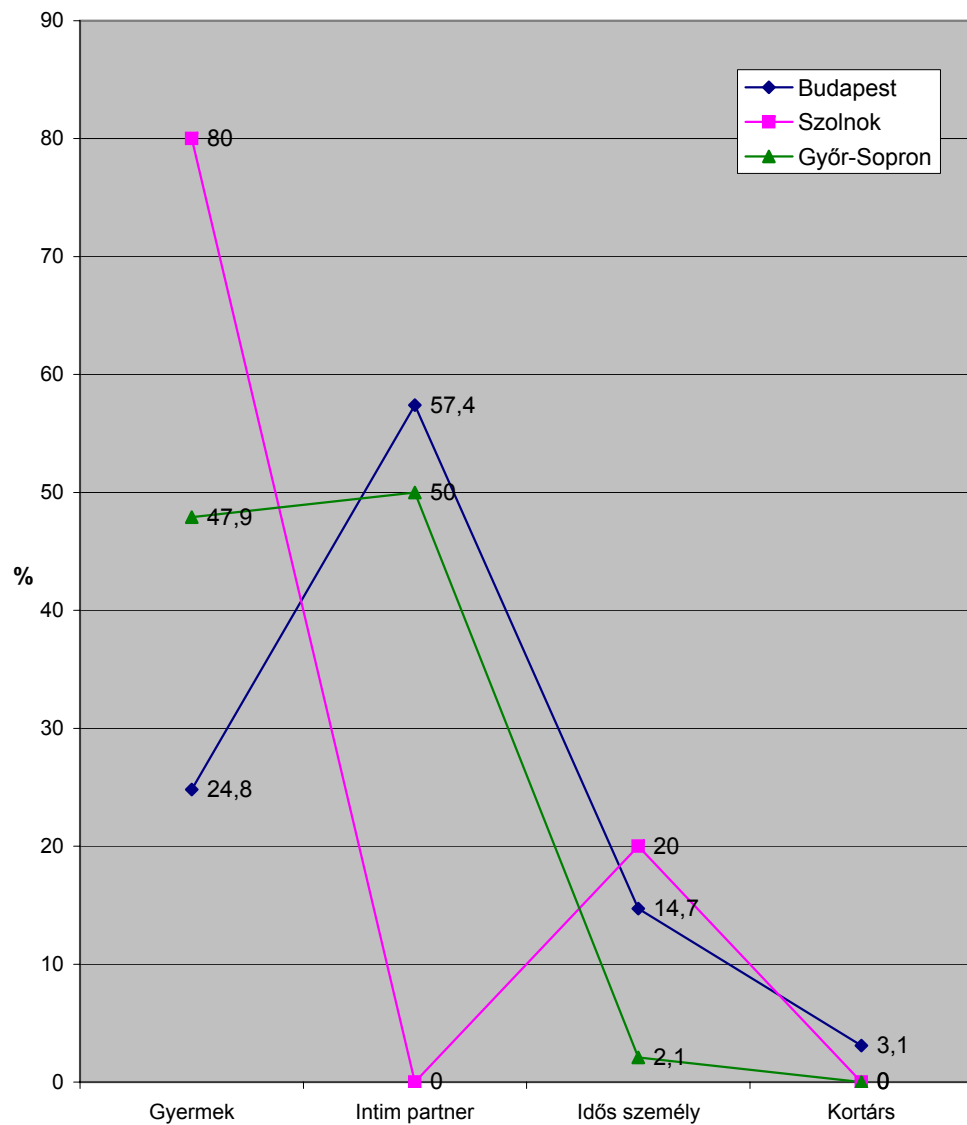

Családon belüli erőszak problémák a Gyitosz szolgálatok hívásaiban

3/06

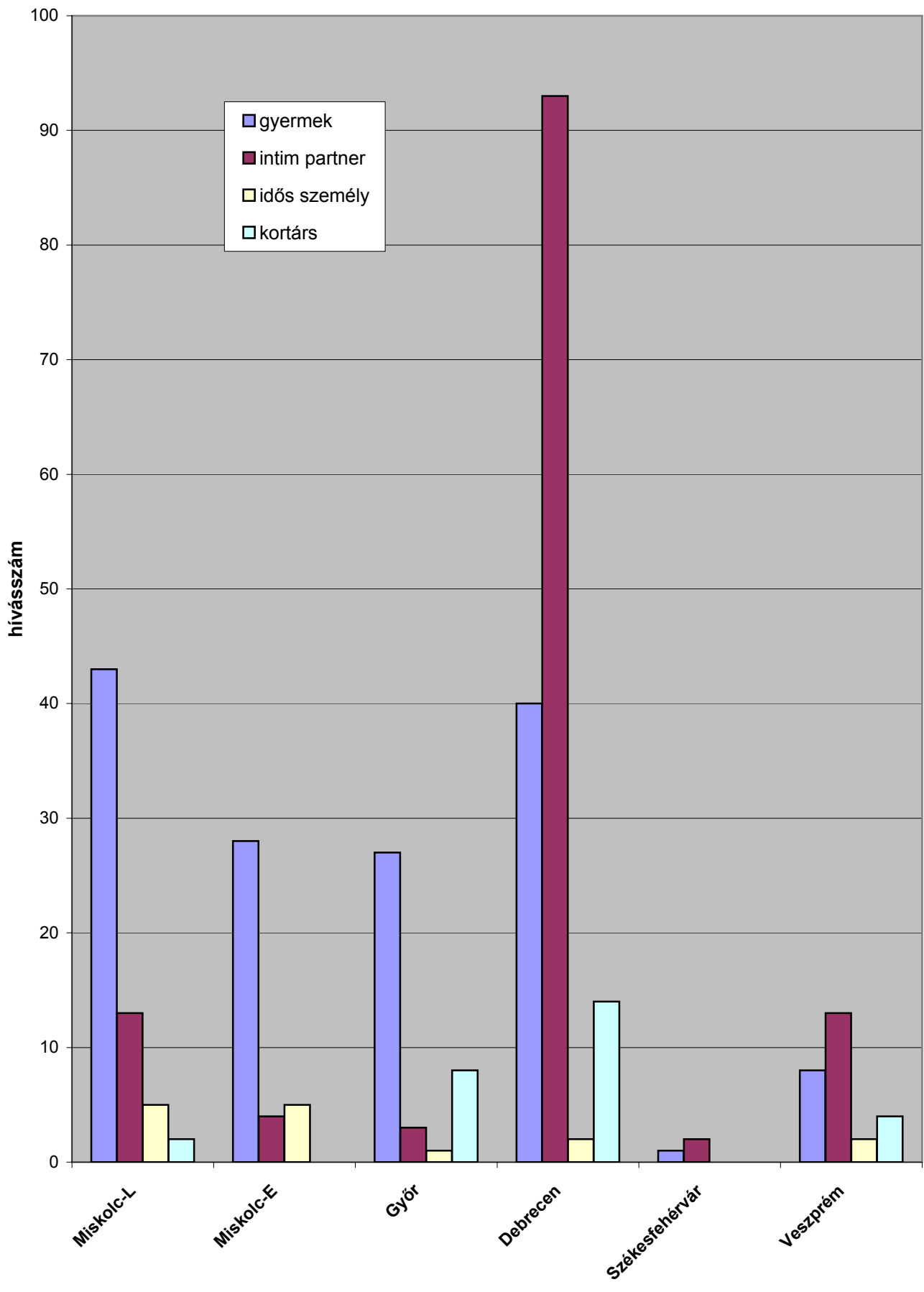

Családon belüli erőszak problémák összehasonlítása a párizsi kódokkal

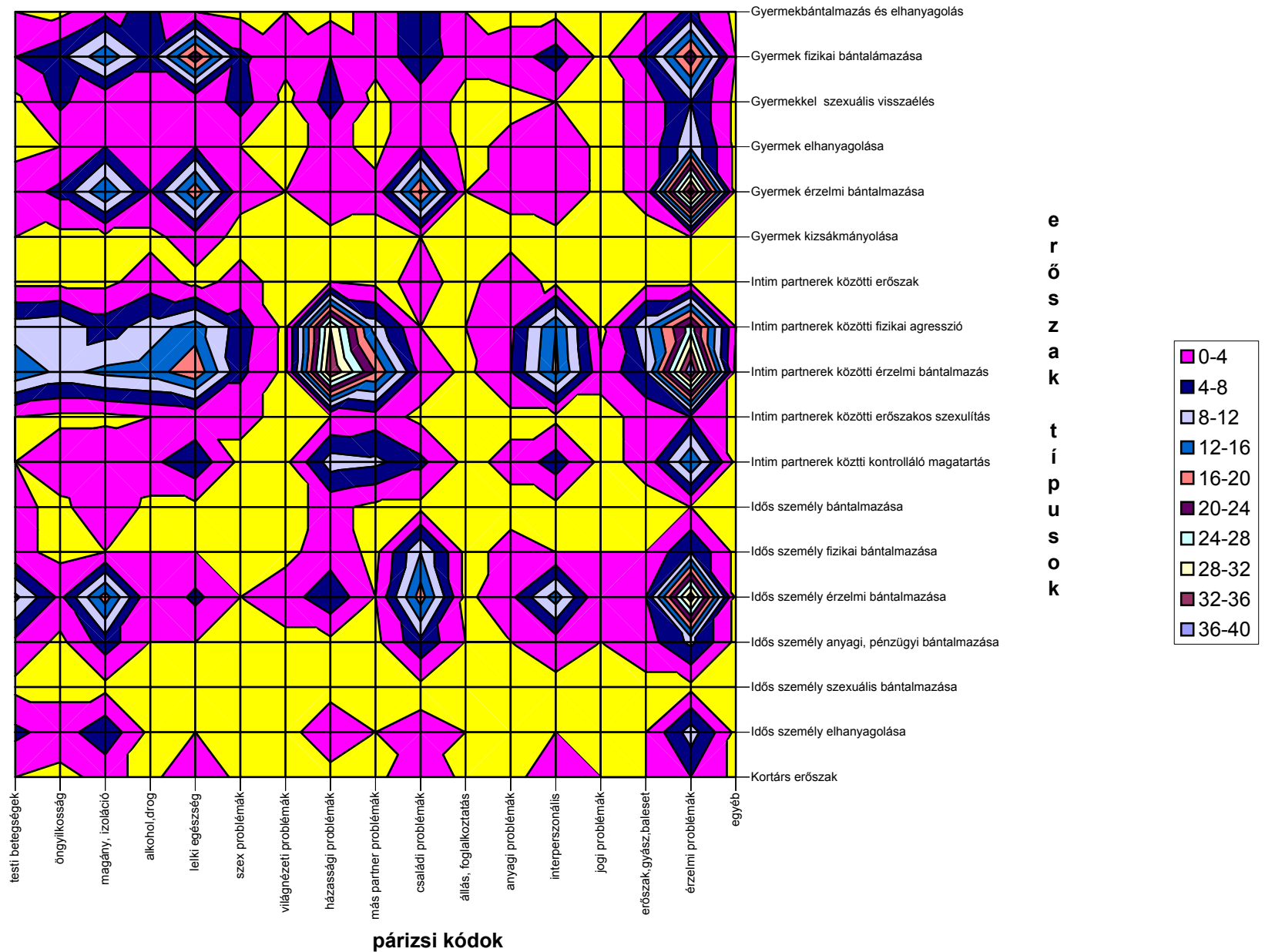

Családon belüli erőszak típusok és a párizsi kód mátrixa

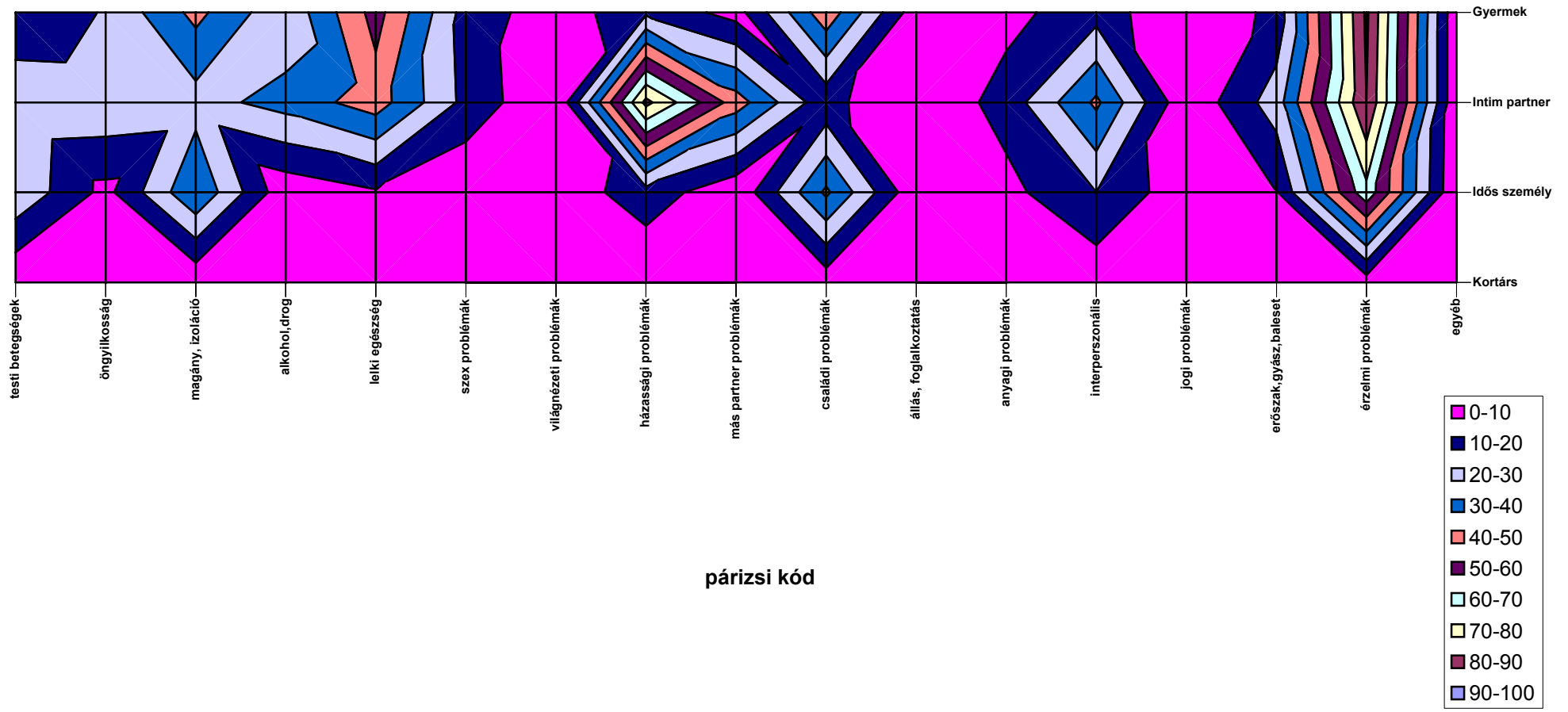

**Problémák megoszlása a családon belüli erőszak hívásokban
(Párizsi katalógus szerint - Lesz hívások)**

4/03/a

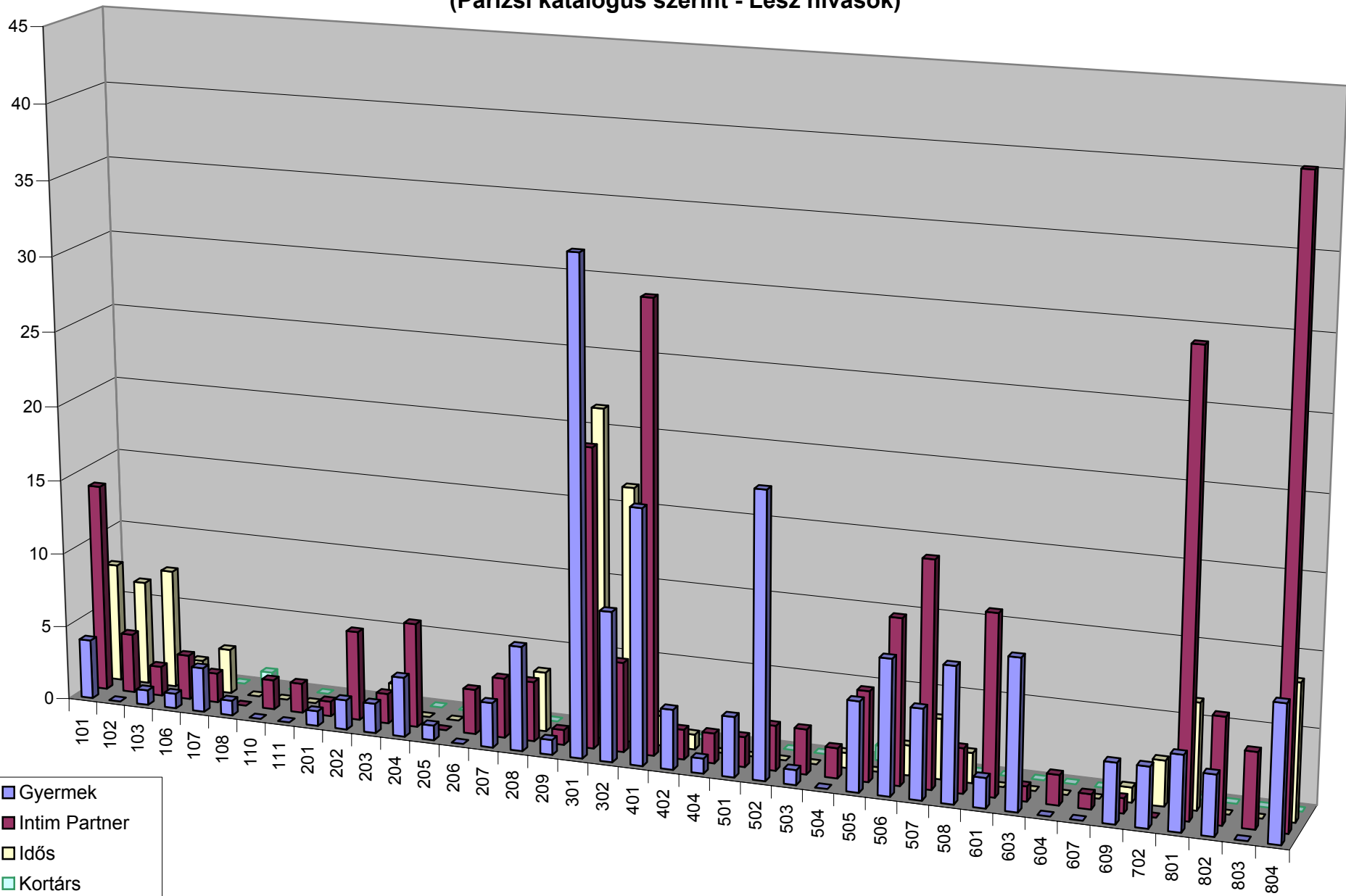

Problémák megoszlása a családon belüli erőszak hívásokban
(Párizsi katalógus szerint - Lesz hívások)

4/03/b

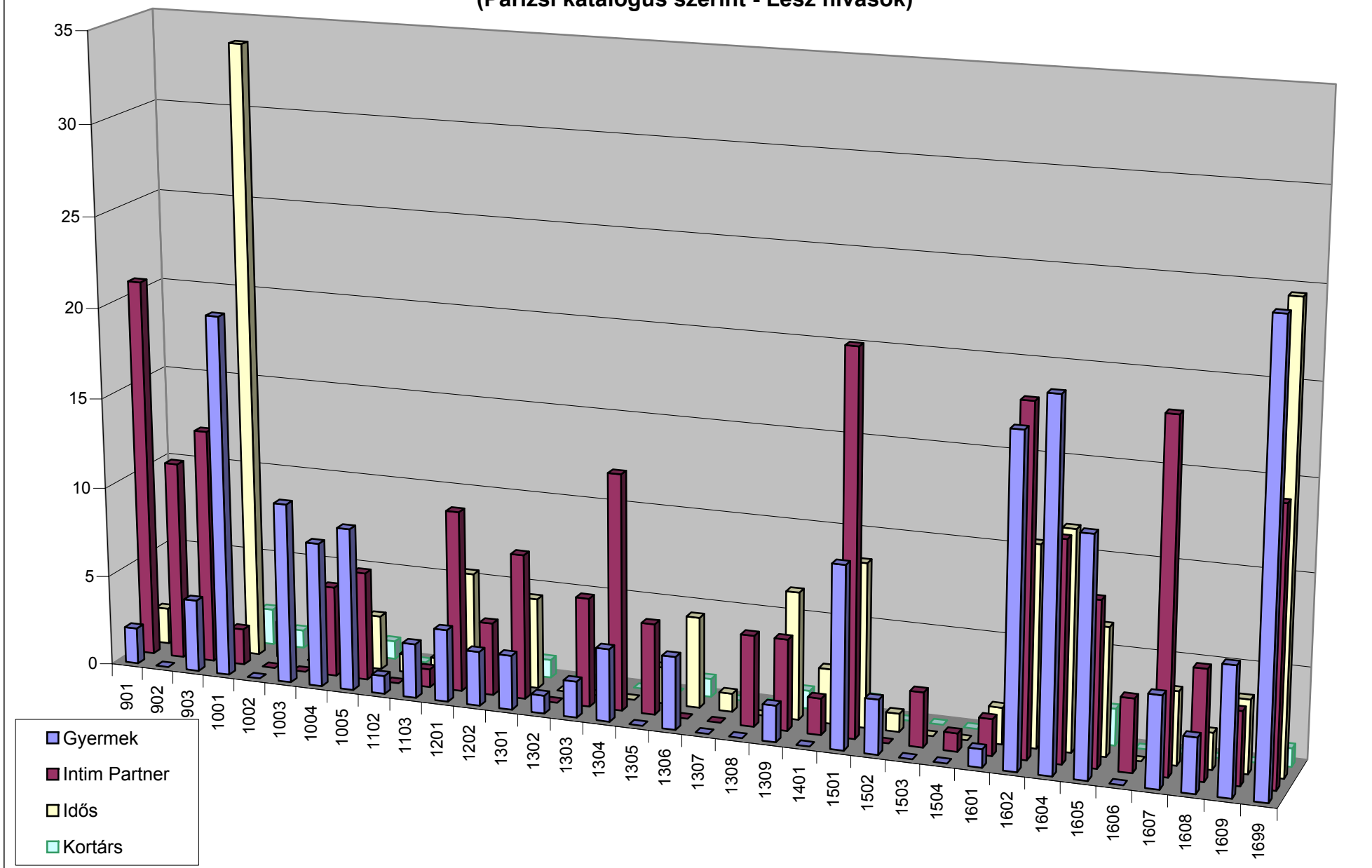

**Problémák megoszlása a gyermekbántalmazással kapcsolatos hívásokban
(Párizsi katalógus szerint - Lesz hívások)**

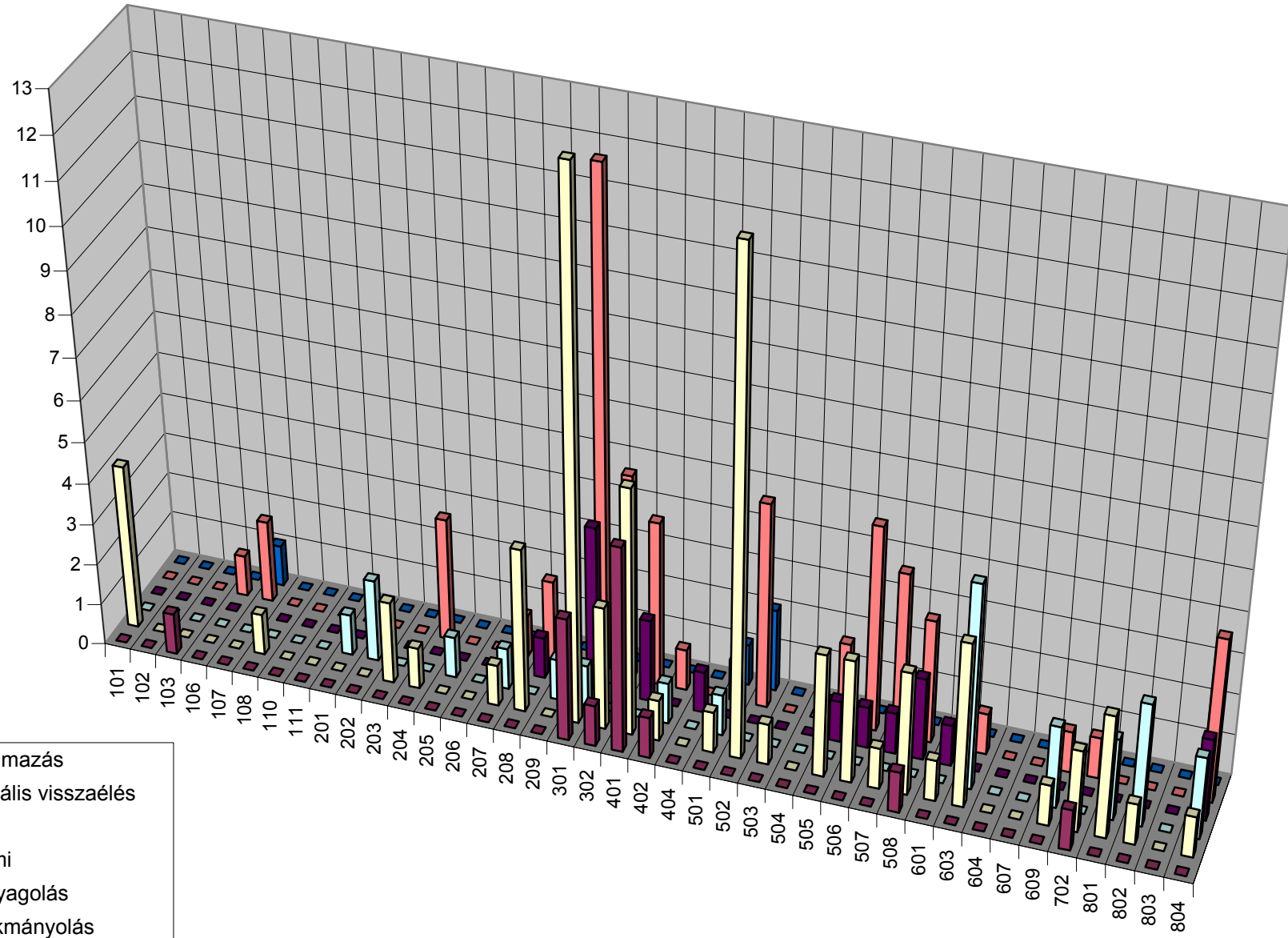

**Problémák megoszlása a gyermekbántalmazással kapcsolatos hívásokban
(Párizsi katalógus szerint - Lesz hívások)**

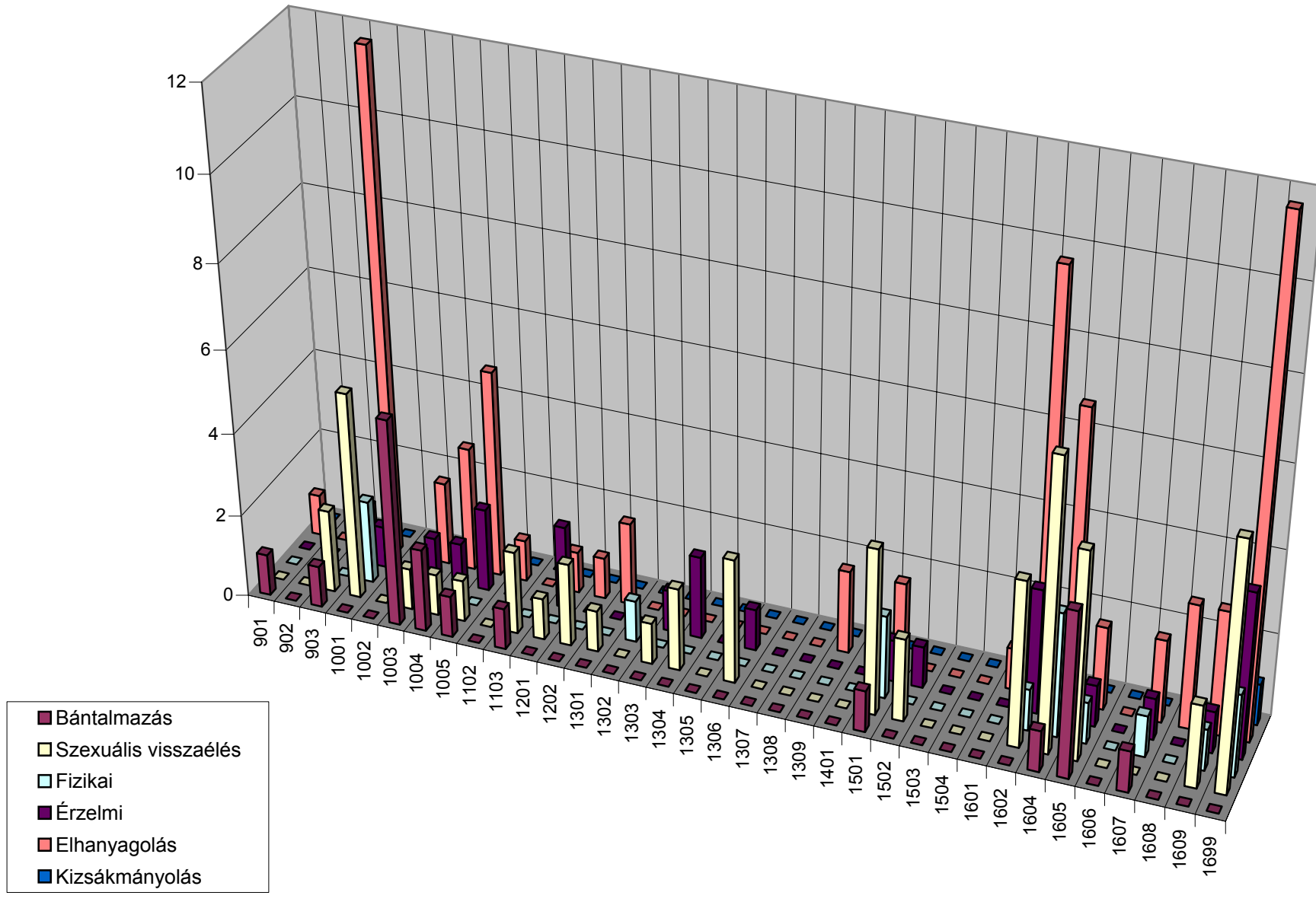

**Problémák megoszlása az intim partner bántalmazással kapcsolatos hívásokban
(Párizsi katalógus szerint - Lesz hívások)**

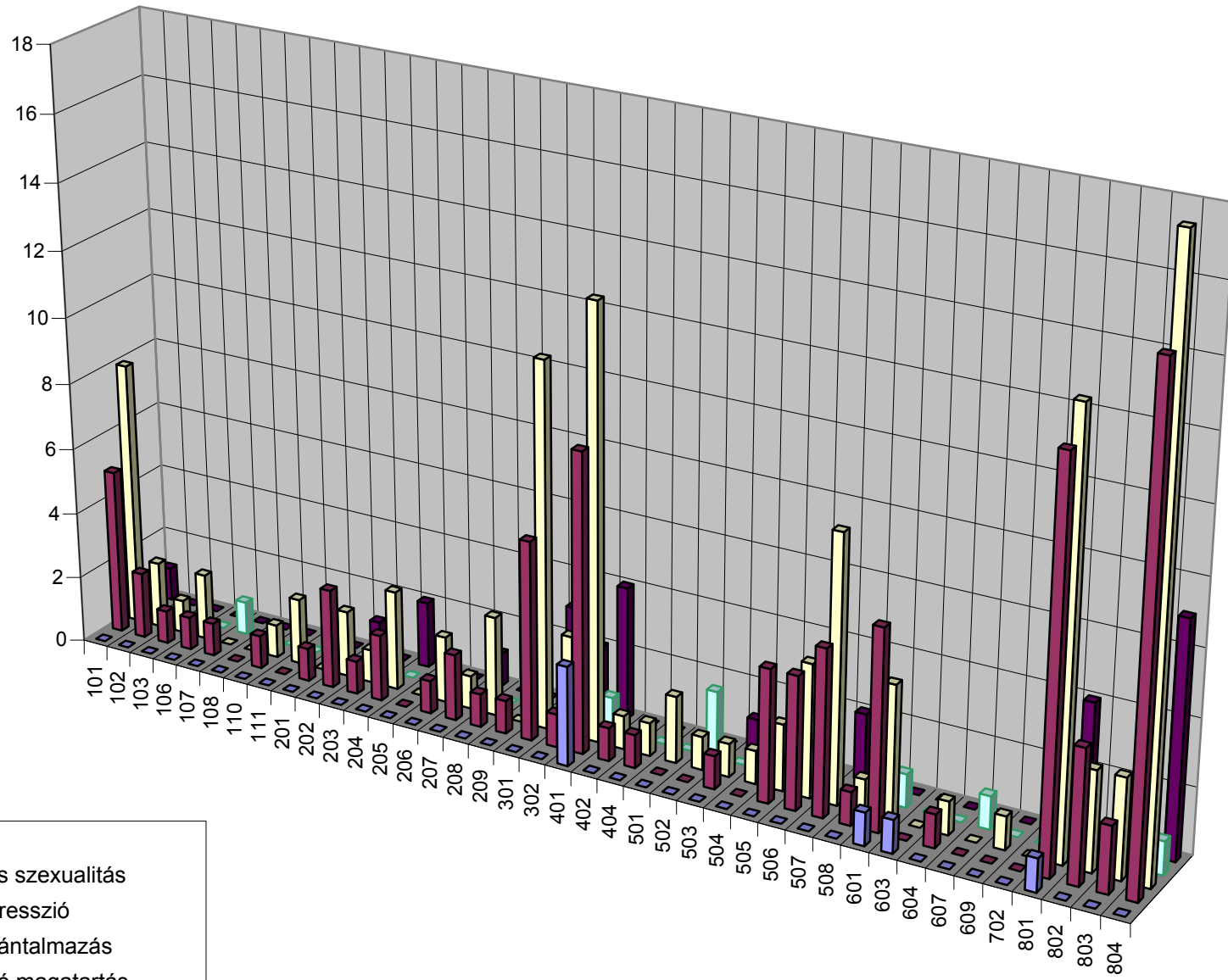

Problémák megoszlása az intim partner bántalmazással kapcsolatos hívásokban
(Párizsi katalógus szerint - Lesz hívások)

4/05/b

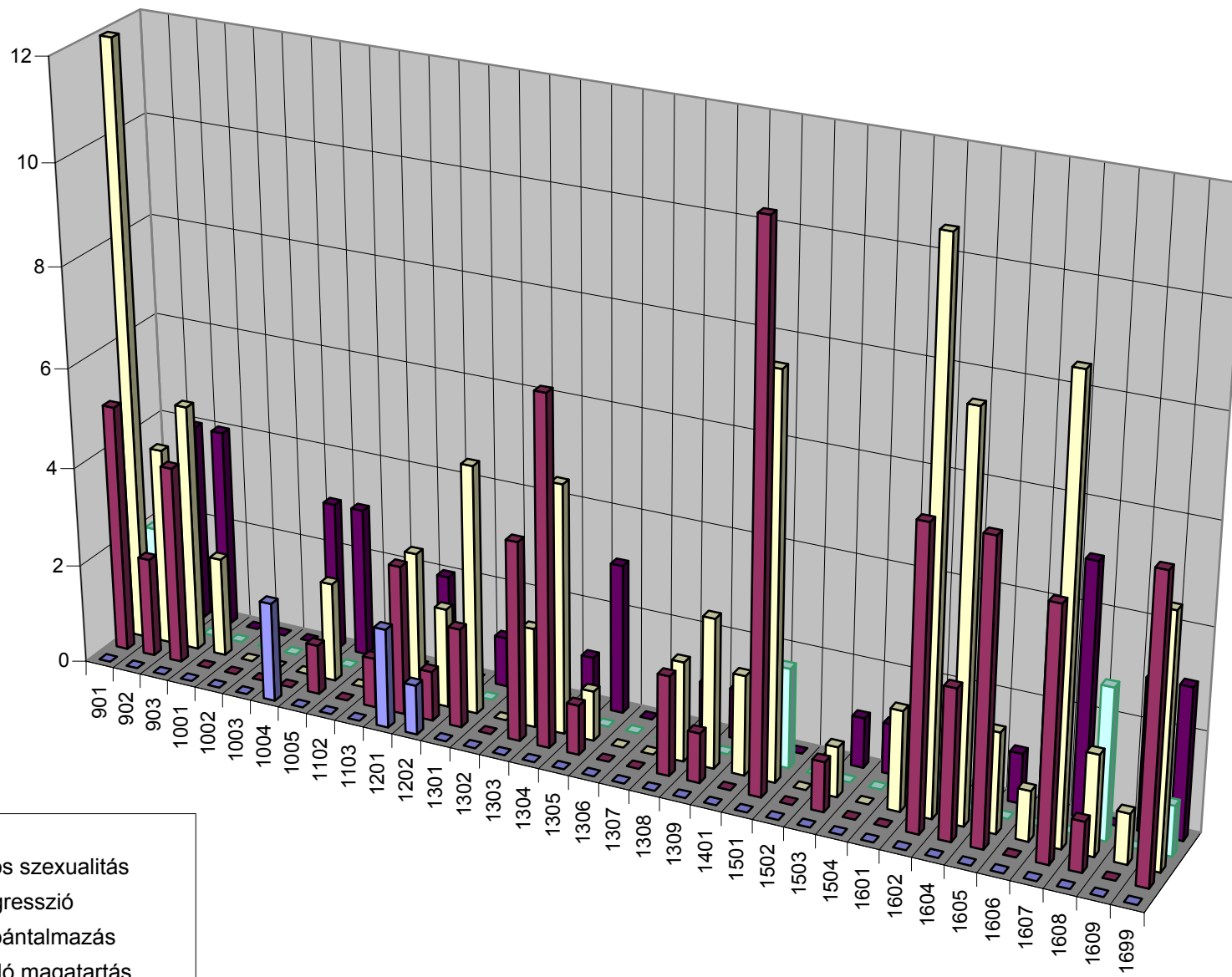

- Erőszak
- Erőszakos szexualitás
- Fizikai agresszió
- Érzelmi bántalmazás
- Kontrolláló magatartás

**Problémák megoszlása az idős korúak bántalmazásával kapcsolatos hívásokban
(Párizsi katalógus szerint - Lesz hívások)**

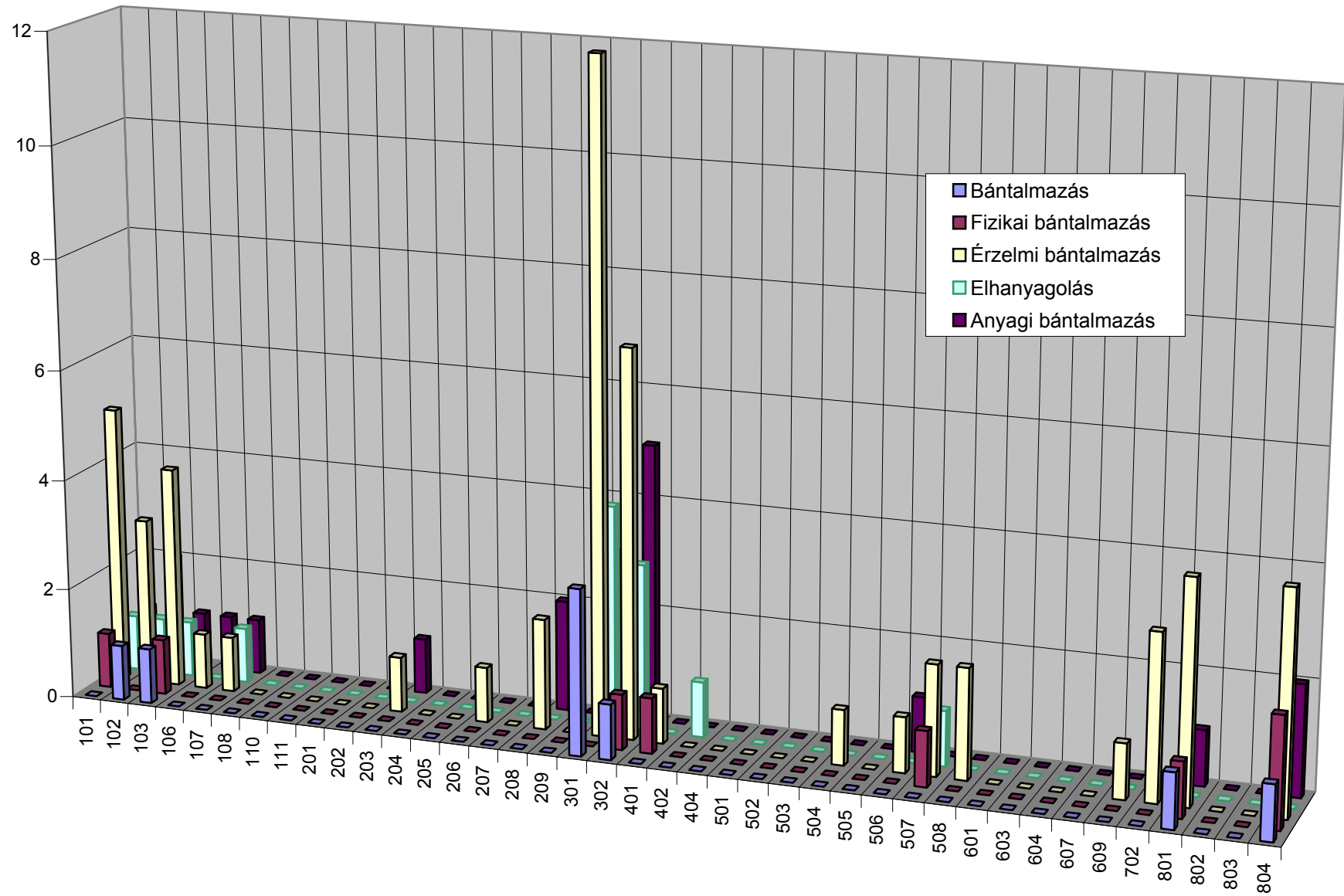

**Problémák megoszlása az idős korúak bántalmazásával kapcsolatos hívásokban
(Párizsi katalógus szerint - Lesz hívások)**

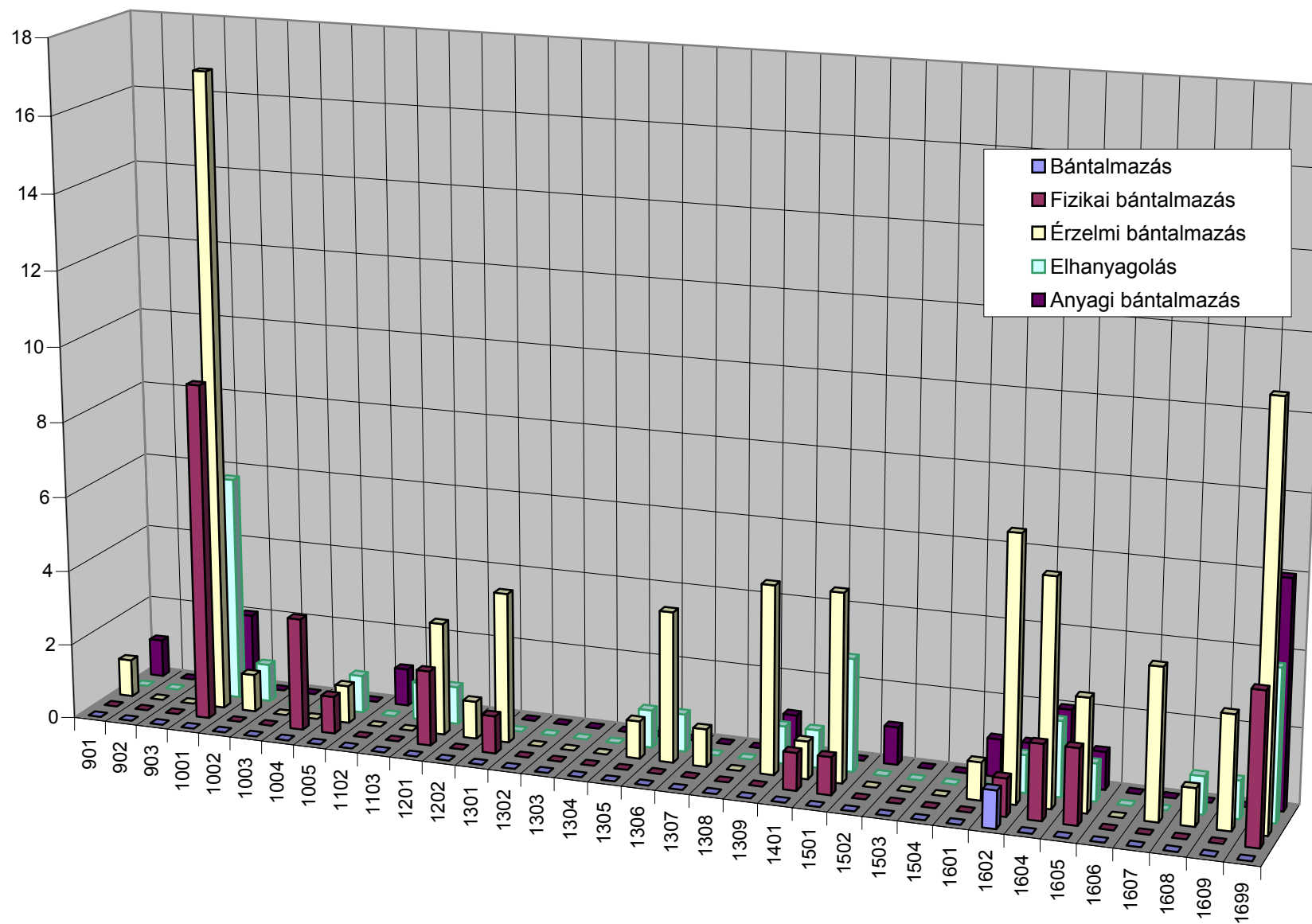

családon belüli erőszak típusok előfordulási gyakorisága életkori csoportok szerint
Lesz adatok

5/01

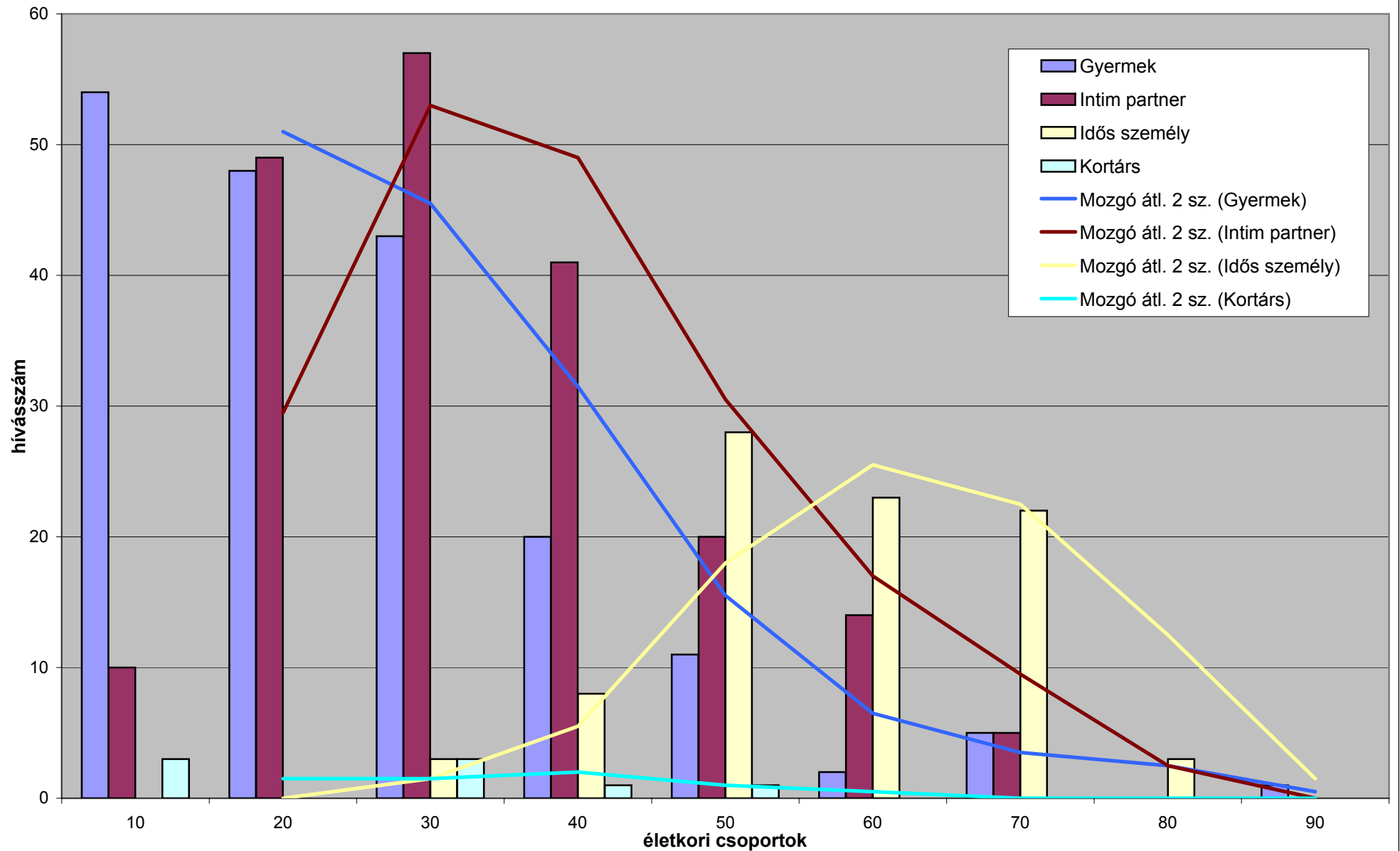

Korosztályok és az erőszak (családon belüli hívások a LESZ szolgálatoknál)

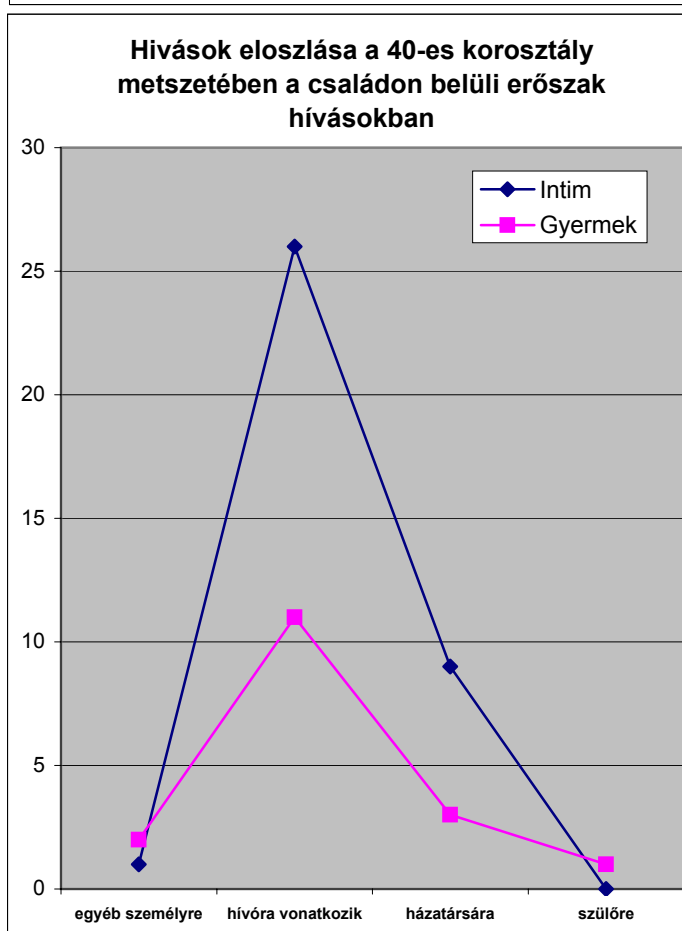
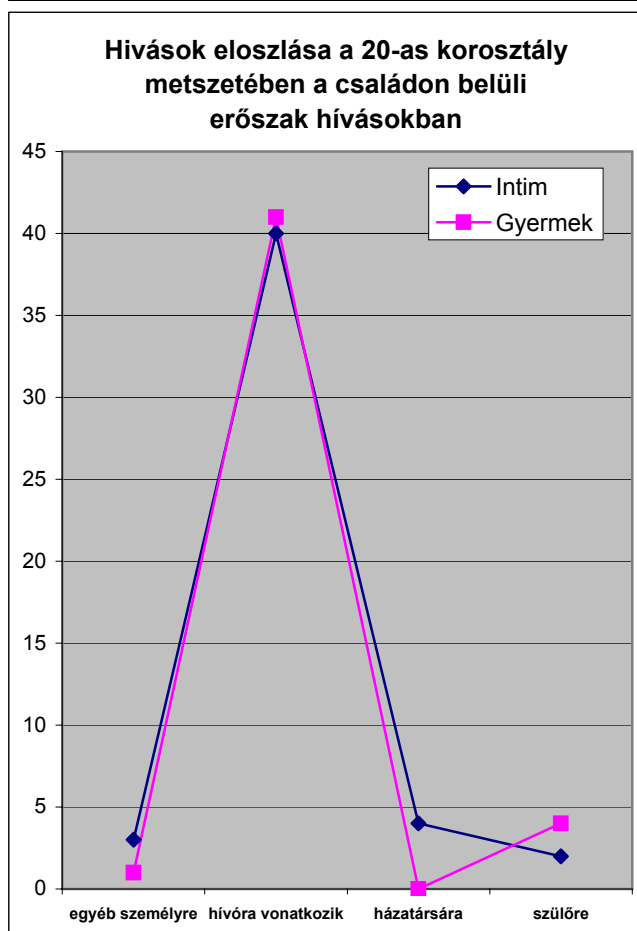
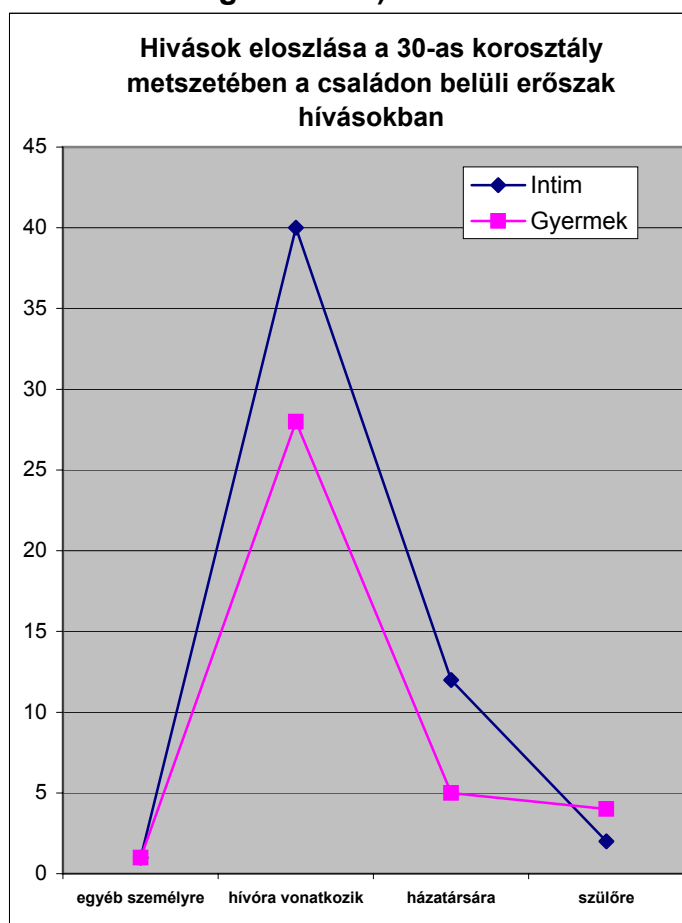
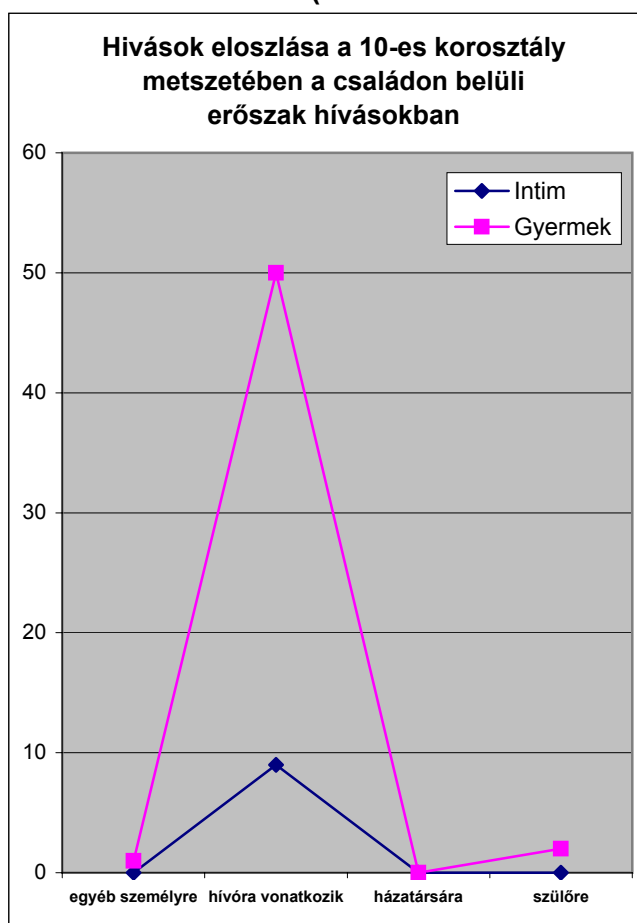

Erőszak típusok gyakoriságának a lefutása korcsoportok és problémahordozók szerint

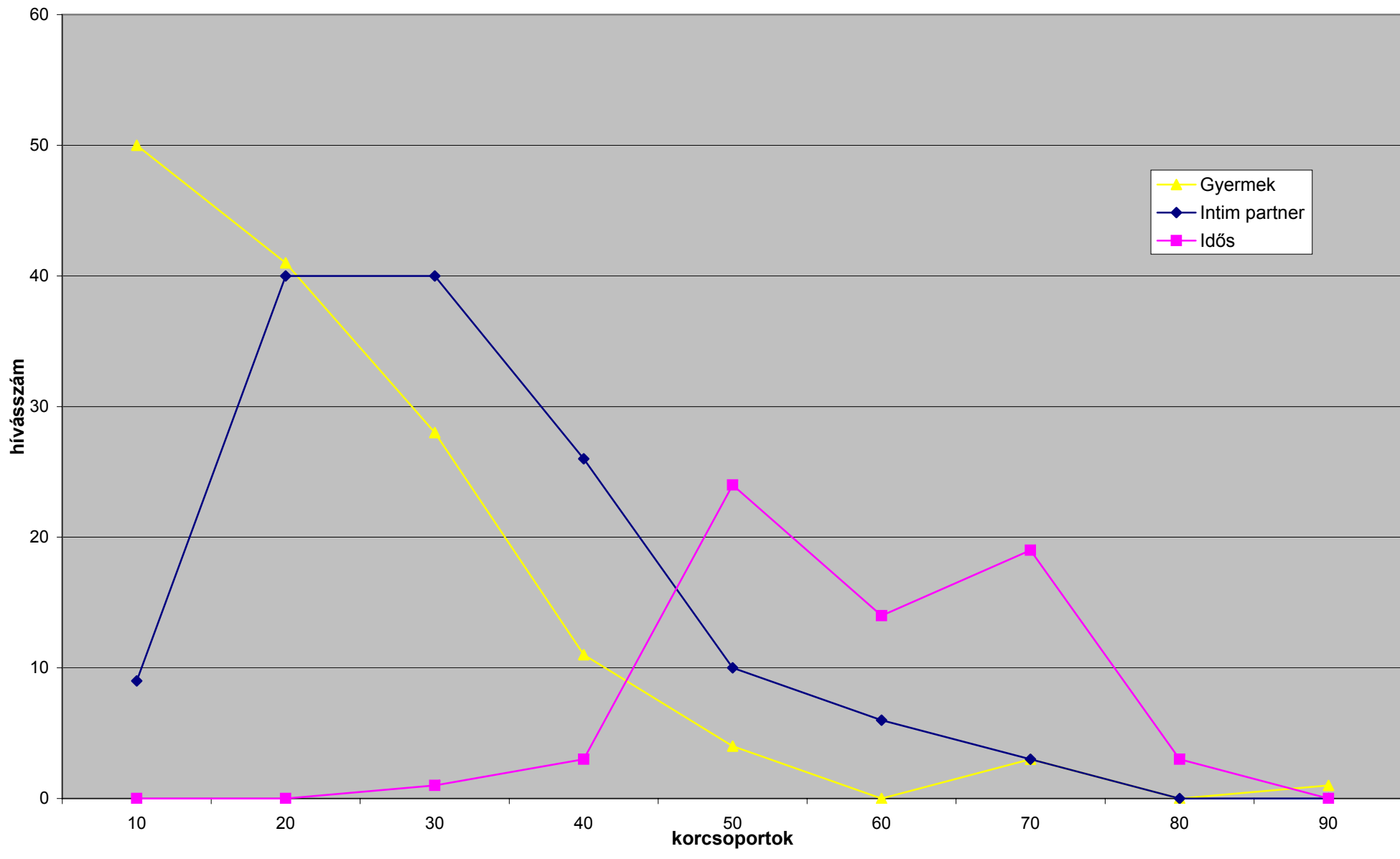

Családi állapot és az erőszak típusok összefüggése LESZ hívások

5/04

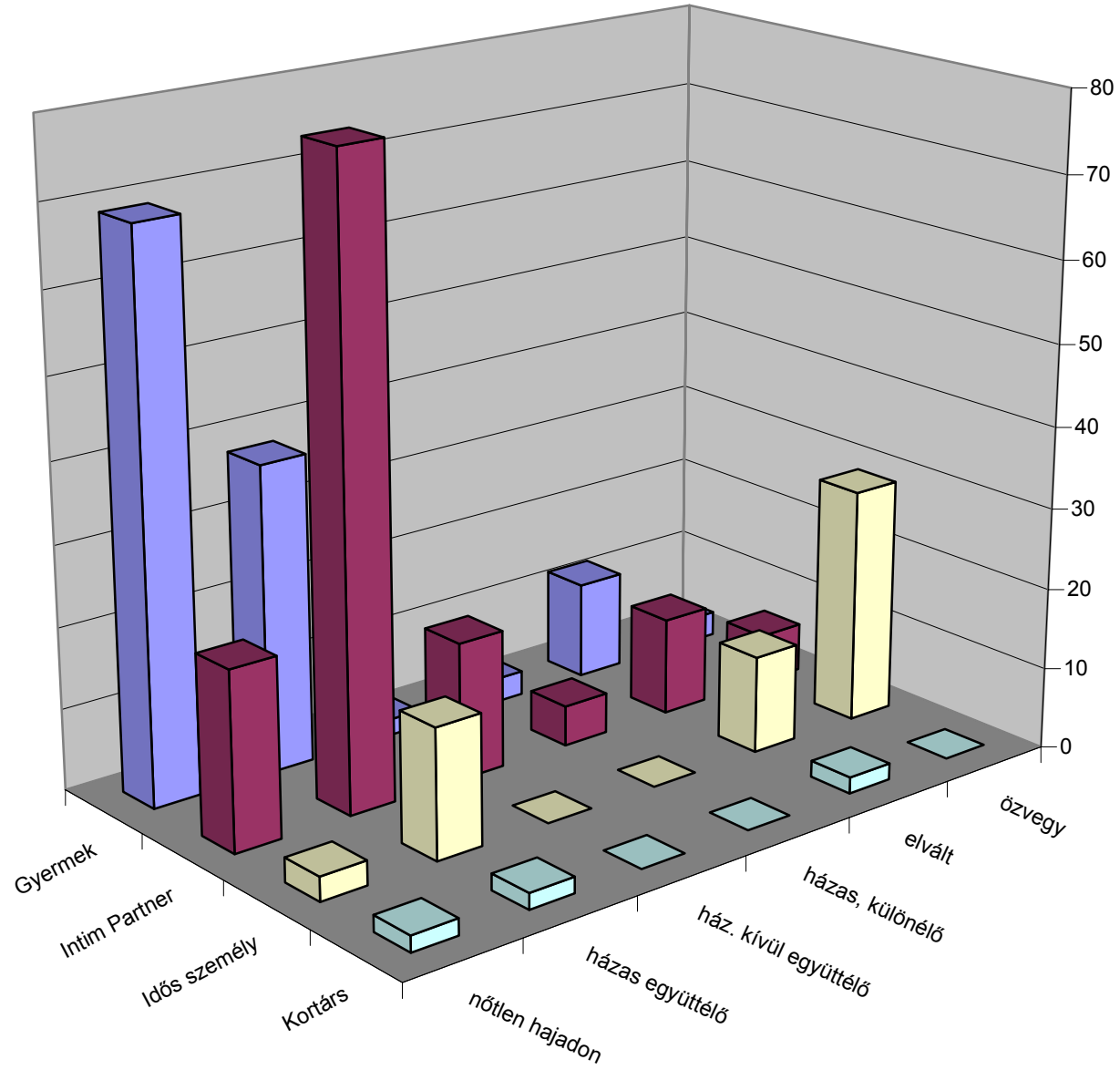

a családi állapot és az erőszak típusok mátrixa

5/05/a

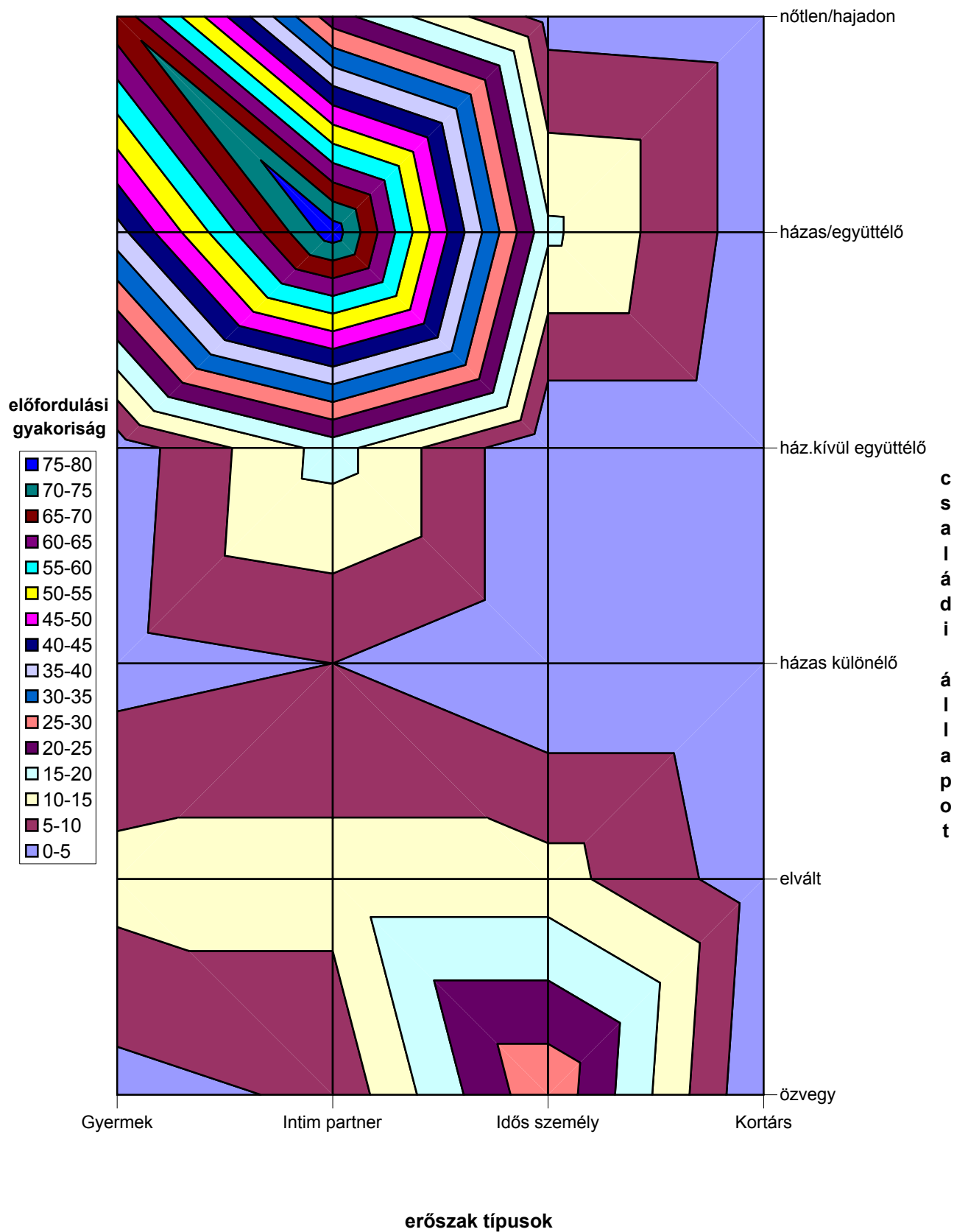

Erőszak problémák százalékos megoszlása nemek szerint

5/06

